

Les portes s'ouvrent aux petits budgets.



CarteCulture
Canton de Vaud

***Petit budget, grands spectacles!**

Edition octobre 2021

CARITAS

CarteCulture
Caritas Vaud
Chemin de la Colline 11
1007 Lausanne

Tél. 021 317 59 80
e-mail : carteculture@caritas-vaud.ch
www.carteculture.ch/vaud

Sommaire

| | |
|---------------------------|------|
| Sommaire | 3 |
| Bon à savoir | 4 |
| Commander la CarteCulture | 5 |
| Offres du canton de Vaud | 6-27 |
| Offres nationales | 29 |
| Carte de commande | 30 |

Seules les offres sur internet font foi :
www.carteculture.ch/vaud

Petits budgets, grands spectacles

Dépenser moins pour les concerts, les théâtres, les musées ou les cinémas, aujourd'hui, c'est possible !

Qu'est-ce que la CarteCulture ?

La **CarteCulture** offre aux personnes à revenu modeste la possibilité de participer à la vie sociale et culturelle malgré leurs difficultés financières. Dans le canton de Vaud, ce sont plus de 170 théâtres, musées, cinémas, piscines municipales, etc. qui ont accepté d'accorder un rabais sur leurs billets d'entrée.

La **CarteCulture** est un passeport nominatif avec photo, valable une année. Elle est gratuite pour tous les membres de la famille, (enfants dès 5 ans).

Cette carte est reconnue dans tous les cantons ou villes où elle est distribuée, à savoir Appenzell, Argovie, Bâle Ville, Bâle Campagne, Berne, Fribourg ville et région, Grisons, Jura, Lucerne,

Neuchâtel, St-Gall, Soleure, Thurgovie, Vaud et Zurich.

La **CarteCulture** permet aussi d'aller faire ses achats **dans toutes les épiceries Caritas** et d'obtenir un rabais de **30% dans les boutiques de vêtements de Caritas Vaud**.

Puis-je bénéficier de la CarteCulture ?

Vous pouvez obtenir la **CarteCulture** si vous êtes domicilié(e)s dans le canton de Vaud et au bénéfice d'un subside pour la réduction de votre prime d'assurance-maladie (selon la décision du Canton de Vaud).

Comment fonctionne la CarteCulture ?

Pour pouvoir bénéficier des rabais accordés par les institutions listées dans le catalogue et sur le site Internet www.carteculture.ch, vous êtes prié(e) de présenter votre carte à la caisse, respectivement au guichet de prélocation de l'organisation concernée. Le logo **CarteCulture** affiché aux caisses indique si la carte est acceptée.

L'organisation concernée peut refuser le rabais si votre carte n'est pas munie de la photo.

Où puis-je obtenir des informations sur la CarteCulture ?

- auprès de Caritas Vaud, qui est également responsable de la distribution des cartes
- sur le site Internet www.carteculture.ch/vaud.

Comment obtenir la CarteCulture ?

Remplissez le formulaire de la page 29 et envoyez-le à l'adresse de **CarteCulture** du Canton de Vaud, chez Caritas Vaud, ch.de la Colline 11, 1007 Lausanne. Joindre à votre demande la copie de la décision de l'office vaudois de l'assurance-maladie (OVAM) concernant l'octroi d'un subside pour la réduction de votre prime d'assurance-maladie.



Cinéma Apollo 1 + 2 + 3

(valable également dans les salles Cinemotion de Bulle et Fribourg) Grand-Rue 6, Payerne
Tél. 026 660 28 43 - www.cinemotion.ch

Billet à 12.- au lieu de 16.-
(sauf 3D avec supplément)

Cinéma Astor

Rue de Lausanne 17, Vevey
Tél. 021 925 88 88 - www.cinerive.com

Place à 11.- du lundi au jeudi
(au lieu de 16.-) sauf séances spéciales, avant-premières et jours fériés

Cinéma Casino

Route d'Eclépens, La Sarraz
Tél. 021 925 88 88 - www.cinerive.com

Place à 11.- du lundi au jeudi
(au lieu de 16.-) sauf séances spéciales, avant-premières et jours fériés

Cinéma City Club Pully

Av. de Lavaux 36, Pully
Tél. 021 711 31 91 - www.cityclubpully.ch

Tarif Etudiants/AVS/AI/chômage

Cinéma Cosmopolis les cinémas 1-2-3

Chemin de Novassalles, Aigle
Tél. 021 925 88 88 - www.cinerive.com

Place à 11.- du lundi au jeudi
(au lieu de 16.-) sauf séances spéciales, avant-premières et jours fériés

Cinéma de Bex, le Grain d'Sel

Avenue de la Gare 4A, Bex
Tél. 024 463 14 92 - www.graindesel.ch

Adultes : tarif AVS/Etudiants/AI
Enfants : tarif Ecole

Cinéma de Cossonay Casino SA

Rte de Morges 3, Cossonay
Tél. 021 861 19 38 - www.cinemacossonay.ch

Place à 10.- pour les films en 2 D, 11.- pour les films en 3 D (lunettes non incluses)

Cinéma d'Echallens L'Ecran Total

Passage du Lion d'Or 4, Echallens
Tél. 021 881 15 47 - www.cinemaechallens.com

Place à 10.- au lieu de 12.-

Cinéma Eden du Pays d'Enhaut

Château d'Oex
Tél. 026 924 32 65 - www.cineden.ch

Adultes : tarif Etudiants, AVS, AI.

Enfants : 10.- la place

Cinéma d'Oron

Le Bourg, Oron-la-Ville - www.cinemadoron.ch

Place à 13.- au lieu de 16.-

Cinéma Hollywood

Grand-Rue 90-92, Montreux
Tél. 021 925 88 88 - www.cinerive.com

Place à 11.- du lundi au jeudi
(au lieu de 16.-) sauf séances spéciales, avant-premières et jours fériés

Cinéma Plaza

Place Centrale 7, Montreux
Tél. 021 925 88 88 - www.cinerive.com

Place à 11.- du lundi au jeudi
(au lieu de 16.-) sauf séances spéciales, avant-premières et jours fériés

REX les Cinémas 1-2-3-4

Rue J.-J. Rousseau 5-6, Vevey
Tél. 021 925 88 88 - www.cinerive.com

Place à 11.- du lundi au jeudi
(au lieu de 16.-) sauf séances spéciales, avant-premières et jours fériés

Cinéma Royal de Sainte-Croix

Tél. 024 454 22 49 - www.cinemaroyal.ch

Prix unique à 8.- la place (au lieu de 14.-).
Exclus: Opéra Passion, La Lanterne Magique et autres organisations extérieures au Royal

Cinéma Urba

Rue des Terreaux 36, Orbe
Tél. 021 925 88 88 - www.cinerive.com

Place à 11.- du lundi au jeudi
(au lieu de 15.-) sauf séances spéciales, avant-premières et jours fériés

Cinémathèque suisse

Casino de Montbenon, Lausanne
Tél. 058 800 02 00 - www.cinematheque.ch

Donne droit au tarif réduit aux projections de la Cinémathèque suisse

| | |
|-------------------------------------------------------------------------------------------------------------------------------------------------------------------------------------------------------|-------------------------------------------------------------------------------------------------------------------------------------------------------------|
| <p>Cinétoile Chemin du Viaduc 1, Prilly Tél. 021 621 88 20 - www.cinetoile.ch</p> | <p>Billet 16.- au lieu de 19.- (prix plein) et 13.- au lieu de 16.- (prix réduit). Supplément 3D et lunettes en sus.</p> |
| <p>Festival du Film Vert Nyon - Ferme du Manoir Tél. 78 636 64 84 - www.festivaldufilmvert.ch</p> | <p>Rabais 50 % sur le prix des entrées. Abonnements exclus</p> |
| <p>Festival Visions du Réel Place du Marché 2, Nyon Tél. 022 365 44 55 - www.visionsdureel.ch</p> | <p>Billet entrée simple 5.- au lieu de 12.-, billet 5 entrées 20.- au lieu de 65.-.</p> |
| <p>La Petite Lanterne Terreaux 7, Neuchâtel Tél. 032 723 77 12 - www.lanterne-magique.org</p> | <p>Entrée dans toute la Suisse : 5.- au lieu de 10.-. Vaud : Aubonne, Carrouge, Cossonay, Lausanne, Morges, Nyon, Vevey, Yverdon-les-Bains</p> |
| <p>Zinéma - Maupas 4, Lausanne Tél. 021 311 29 30 - www.zinema.ch</p> | <p>Rabais 50%</p> |
| <p>Acte Théâtre, école de théâtre Avenue de Morges 47, Lonay Tél. 079 371 68 30 - www.acte-theatre.net</p> | <p>Rabais de 20.-/mois sur tarifs mensuels pour les cours à 80.-, 100.- et 120.-</p> |
| <p>Association Azul Capoeira et Centre Capoeira Tél. 076 307 41 67 - www.azulcapoeira.net</p> | <p>Rabais de 30% sur les cours hebdomadaires, enfants dès 3 ans et adultes (Valable Yverdon, Payerne, L'Abergement, Pompaple, Epalinges)</p> |
| <p>Association Le Gecko Sauteur Salle de rythmique du collège Boissonnet, Lsne Tél. 079 780 79 05 - www.geckosauteur.ch</p> | <p>Rabais de 50% sur les cours de judo, stretching, aikido; 30% sur les cours privés de stretching</p> |

Ateliers de méditation pour enfants

Lausanne, Lutry et Vevey - Tél. 078 638 70 25
www.meditation-pour-enfants.ch

Rabais de 30%

Casona Latina «centre culturel»

Rue de Genève 55bis, Lausanne
 Tél. 076 302 79 48 - www.casonalatina.ch

Cours de salsa 59.- au lieu de 180.- (dix cours)

Ecole de Cirque de Lausanne

Ch. du chêne 4, Renens
 Tél. 021 646 77 80 - www.ecoledecirque.ch

Rabais de 30% sur les cours de cirque

Ecole professionnelle et spécialisée:

Théâtre Corps & Masque Rue Traversière 3,
 Lausanne - Tél. 021 312 26 90 - 077 490 77 35
www.corpsetmasque.com

Rabais 20% sur cours hebdomadaires pour enfants

Le Théâtre des Jeunes de Pully

Anciens Moulins 12, Pully
 Tél. 076 33 77 343 - www.tjp.ch

Rabais de 50% sur les cours (bourse TJP)
 Voir conditions d'obtention sur site internet ou
 sur www.carteculture.ch

Les Arts en Scènes

Route de Morges 2, Lully
 Tél. 077 447 20 77 - www.lesartsenscenes.ch

Rabais de 30% sur tous les ateliers, excepté les
 ateliers spécifiques *Femmes en Mouvement*,
Clown et *le Cercle d'hommes*.

Les Ateliers de la Madeleine

Place Chauderon 5, Lausanne
 Tél. 021 312 77 08 - www.ateliersmadeleine.ch

Rabais 20%

**Maude Sauvage Bertrand «apprendre
 l'allemand en peignant»** Marterey 52, Lausanne
 Tél. 078 698 07 86 - www.maudesauvage.ch

Rabais 20% sur prix normal de 370.-. Module
 de 13 cours, groupe de max. 5 enfants. Pour
 apprendre l'allemand de façon ludique.

Attitude, Ecole de danse

Ch. du Grésy 11, Lausanne
Tél. 076 779 34 97 - www.facebook.com/écolededanceattitude

Rabais 30% sur les cours.

Aussi à : Aigle: Avenue des Glariers 1, Rolle:
Route de la vallée 9 et Neuchâtel: Rue monruz 32

Danse orientale - Isabel Alcantara, Lausanne

Chemin du Martinet 28 (Ecole STEPS)
Tél. 078 604 58 69

30% sur les cours. Exclusivement réservés aux femmes.

Dansomètre Vevey Espace de Création pour la Danse contemporaine

Rue du Verger 10, Vevey - Tél. 076 526 52 61
www.dansometre.ch, www.prototype-status.ch

Portes ouvertes lorsqu'une compagnie de danse est en résidence et lors d'ateliers ouverts à tout public

Ecole de Danse de la Côte, Morges

Av. de la Gottaz 30, Morges
Tél. 079 660 86 01 - www.ecolededansedelacote.ch

Rabais 30% sur billets de spectacles et rabais 30% sur le prix des cours de danse

Théâtre Sévelin 36 - Ass. Un Lieu pour la danse

Av. Sévelin 36, Lausanne 20
Tél. 021 620 00 10 - www.theatresevelin36.ch

Place à 10.-, sauf spectacles «hors les murs». Rabais 50% sur Ateliers enfants.

Prix de Lausanne

Av. Bergières 14, Lausanne
Tél. 021 648 05 25 - www.prixdelausanne.org

Entrée gratuite pour les sélections (accès dès 5 ans).

Circuit, Centre d'art Contemporain François Kohler

Lausanne - Tél. 021 601 41 70

Expositions, conférences, concerts, performances et projections gratuits

Cirque Helvétia

En tournée dans tout le canton
Tél. 079 384 30 66 - www.cirque-helvetia.ch

Réduction 50% sur toutes les places

Coeye Coralie Sandra Jacot, photographe
Rue Basse 34, Grandson
Tél. 076 533 93 68 - www.coeye.ch

Réduction 50% sur toutes les prises de vues privées (photos sur CD) et agrandissement A4 offert. Et 50% sur les cours

Commune de Gland

Grand-Rue 38, Gland - www.gland.ch

Rabais de 50% sur manifestations culturelles organisées par la ville de Gland

Espace Quai n° 1 Place de la Gare 3, Vevey
Tél. 021 922 48 54 - www.quai1.ch

Expositions et vernissages gratuits

Fondation Kiko

Chalet de vacances à Puidoux
www.fondationkiko.ch

Prix préférentiels pour la location du chalet :
50.- par jour, Chauffage/électricité 20.- par jour.
Maximum 3 jours consécutifs

L'Elastique citrique, cirque

Rue des Marchandises 11, Nyon
Tél. 022 361 95 46 - www.lelastiquecitrique.ch

Rabais 50% sur l'entrée aux spectacles payants

Les Paniers de la Mule

Ch. des Cruses 33, Prilly
Tél. 076 234 13 69 - www.lamule.ch

Rabais 50% sur cotisation d'entrée (1 fois), soit 100.- au lieu de 200.-. 30% sur paniers mais 8 demi-journées de travail à offrir à la coopérative

Sidewalk Café - Place du Tunnel 9, Lausanne
Tél. 021 323 80 08 - www.tunnel9.ch

50% sur le repas (soit entrée + plat, soit plat + dessert) moyennant consommation de 8.- par personne, hors boisson. Réservation préalable obligatoire.

Suspend'us

<https://suspend-us.com>

Toutes les offres de bien ou service suspendues sont listées sur le site internet.

Centre Culturel Maison Visinand

Rue du Port 32, Montreux
Tél. 021 963 07 26 - www.cc-mv.ch

Entrée gratuite

Archéolab

Avenue Samson-Reymondin 2, Pully
Tél. 021 721 38 00 - www.villaromainedepully.ch

Entrée gratuite

Atelier-Musée Encre & Plomb

Av. de la Gare 34, Chavannes-près-Renens
Tél. 021 634 58 58 - www.encretplomb.ch

Rabais de 20%

Château d'Aigle - Musée de la vigne et du vin - Aigle

Tél. 024 466 21 30 - www.chateauaigle.ch

Adultes 9.- au lieu de 11.-
Enfants 4.- au lieu de 5.-

Château de Nyon

Pl. du Château 5, Nyon
Tél. 022 363 83 51 - www.chateaudenyon.ch

Rabais de 50 % sur billet d'entrée;
gratuit jusqu'à 16 ans
et pour tous chaque premier dimanche du m

Collection de l'Art Brut

Avenue Bergières 11-13, Lausanne
Tél. 021 315 25 70 - www.artbrut.ch

Tarif AVS-AI

Espace Arlaud

Place de la Riponne 2bis, Lausanne
www.musees.vd.ch/ruminearlaud

Rabais de 50% sur le prix d'entrée

| | |
|----------------------------------------------------------------------------------------------------------------------------------------------------------------------------------------------------------------------------------------------|-------------------------------------------------------------------------------|
| <p>La Maison de la Rivière Ch. du Boiron 2, Tolochenaz Tél. 021 546 20 60 - www.maisondelariviere.ch</p> | Rabais 40% sur le billet d'entrée |
| <p>La Maison du Basket FIBA Route Suisse 5, Nyon Tél. 022 545 00 00 - www.fiba.basketball/fr</p> | Entrée et audio-guide gratuits |
| <p>Maison d'Ailleurs Pl. Pestalozzi 14, Yverdon-les-Bains Tél. 024 425 64 38 - www.ailleurs.ch</p> | Rabais 50% |
| <p>MUDAC Lausanne www.mudac.ch</p> | Tarif AVS-AI Le Musée est en cours d'installation dans ses nouveaux locaux |
| <p>Musée Alimentarium Quai Perdonnet, Vevey Tél. 021 924 41 11 - www.alimentarium.ch</p> | Adultes : rabais 50% Enfants accompagnés : gratuit |
| <p>Musée Baud Grand-Rue 23, L'Auberson Tél. 024 454 24 84 - www.museebaud.ch</p> | Entrée 8.- au lieu de 10.- |
| <p>Musée cantonal d'archéologie et d'histoire Place de la Riponne 6, Lausanne Tél. 021 316 34 30 - www.musees.vd.ch/musee-darcheologie-et-dhistoire</p> | Rabais de 50% sur le prix d'entrée |

| | |
|---------------------------------------------------------------------------------------------------------------------------------------------------------------------------|----------------------------------------------------------------------------------------------------|
| Musée d'automates et de boîtes à musique CIMA - Rue de l'Industrie 2, Ste-Croix Tél. 024 454 44 77 - www.musees.ch | Entrée à 12.- au lieu de 14.- (visites guidées) non cumulable avec d'autres rabais ou prix spécial |
| Musée de géologie UNIL-Anthropole, Lausanne - www.unil.ch/mcg | Rabais de 50% sur le prix d'entrée |
| Musée cantonal de zoologie Place de la Riponne 6, Lausanne Tél. 021 316 34 60 - www.zoologie.vd.ch | Rabais de 50% sur le prix d'entrée |
| Musée cantonal des Beaux-Arts Place de la Riponne 6, Lausanne www.musees.vd.ch/musee-des-beaux-art | Rabais 50% sur le prix des entrées |
| Musée d'art de Pully Chemin Davel, Pully Tél. 021 721 38 00 - www.museedepully.ch | Entrée gratuite |
| Musée d'automates et de boîtes à musique CIMA - Rue de l'Industrie 2, Ste-Croix Tél. 024 454 44 77 - www.musees.ch | Entrée à 12.- au lieu de 14.- (visites guidées) non cumulable avec d'autres rabais ou prix spécial |
| Musée de géologie UNIL-Anthropole, Lausanne www.unil.ch/mcg | Rabais de 50% sur le prix d'entrée |
| Musée de la Main Rue du Bugnon 21, Lausanne Tél. 021 314 49 55 - www.museedelamain.ch | Entrée 5.-, gratuité le 1 ^{er} samedi du mois |

Musée de l'aviation militaire «Clin d'Ailes»

Base aérienne, Payerne
Tél. 026 662 21 20 - www.clindailes.ch.

Rabais 20% sur prix d'entrée

Musée de l'Elysée

Avenue de l'Elysée 18, Lausanne
Tél. 021 316 99 11 - www.elysee.ch

Rabais de 50% sur le prix d'entrée

Musée de l'Hermitage

Rte du Signal 2, Lausanne
www.fondation-hermitage.ch

Entrée 11.- au lieu de 22.-
sauf animations Art & Brunch et Art & Gastronomie

Musée de Montreux

Rue de la Gare 40, Montreux
Tél. 021 963 13 53 - www.museemontreux.ch

Entrée 4.- au lieu de 6.-

Musée des Minéraux et des Fossiles

Bâtiment com., Rougemont, Tél. 026 925 11 66
www.chateau-doex/fr/musee_mineraux

Entrée gratuite

Musée des Ormonts

Vers-l'Eglise
Tél. 024 492 17 71 - www.museeormonts.ch

Rabais 50%

Musée du Château d'Oron

Au Château 1, Oron-le-Châtel
Tél. 021 907 90 51 -
www.swisscastles.ch/vaud/Oron

Rabais 50%

Musée du Fer et du Chemin de Fer

Rue des Grandes-Forges 11, Vallorbe
Tél. 021 843 25 83 - www.museedufer.ch

Entrée 6.- au lieu de 12.- pour les adultes,
enfants gratuits

Musée du Jeu

Le Château, La Tour-de-Peilz
Tél. 021 977 23 00 - www.museedujeu.ch

Tarif Etudiants, enfants, AVS, AI (6.- au lieu de
9.-)

Musée du Léman

Quai Louis-Bonnard 8, Nyon
Tél. 022 361 09 49 - www.museeduleman.ch

Rabais 50% sur billet d'entrée; gratuit pour
enfants jusqu'à 16 ans et pour tous chaque 1er
dimanche du mois. Visites guidées et animations

Musée du Vieux Moudon Rochefort

Rue du Château 50, Moudon
Tél. 021 905 27 05 - www.vieux-moudon.ch

Entrée 4.- au lieu de 6.-

Musée du Vieux Pays-d'Enhaut

Grand-Rue 107, Château-d'Oex
Tél. 026 924 65 20 - www.musee-chateau-doex.ch

Adultes 4.-, enfants gratuit
Le Musée est en cours d'agrandissement, fermé
au public jusqu'en automne 2021

Musée d'Yverdon et région

Le Château, Yverdon-les-Bains
Tél. 024 425 93 10
www.musee-yverdon-region.ch

Rabais de 50% sur billet d'entrée

**Musée et Jardins botaniques cantonaux
Pont de Nant**

Les Plans sur Bex & Av. de Cour 14b, Lausanne
www.musees.vd.ch/musee-et-jardins-botaniques

Rabais de 50% sur le prix d'entrée

| | |
|------------------------------------------------------------------------------------------------------------------------------------------------------------------|----------------------------------------------------------------------------------|
| Musée Eugène Burnand Rue du Château 48, Moudon Tél. 021 905 88 66 - www.eugene-burnand.ch | Billet à 4.- au lieu de 6.- |
| Musée Historique de Lausanne Place de la Cathédrale 4, Lausanne Tél. 021 315 41 01 - www.lausanne.ch/mhl | Tarif AVS-AI |
| Musée Historique de Vevey Rue du Château 2, Vevey Tél. 021 925 51 64 - www.museehistoriquevevey.ch | Entrée gratuite |
| Musée Jenisch Av. de la Gare 2, Vevey Tél. 021 925 35 20 - www.museejenisch.ch | Entrée à 5.-. Conférences, visites guidées et autres activités spéciales exclues |
| Musée militaire vaudois Château de Morges, Morges Tél. 021 316 09 90 - www.chateau-morges.ch | Rabais de 50% sur le prix d'entrée |
| Musée monétaire cantonal Place de la Riponne 6, Lausanne www.musees.vd.ch/musee-monetaire | Rabais de 50% sur le prix d'entrée |
| Musée Romain d'Avenches Avenue Jomini 16, Avenches Tél. 026 675 17 27 - www.aventicum.org | Rabais de 50% sur le prix d'entrée |

Musée Romain de Lausanne-Vidy

Chemin du Bois-de-Vaux 24, Lausanne
Tél. 021 315 41 85 - www.lausanne.ch/mrv

Rabais de 50% sur le prix d'entrée

Musée Romain de Nyon

Rue Maupertuis 9, Nyon
Tél. 022 361 75 91 - www.mrn.ch

Rabais de 50% sur le billet d'entrée; gratuit pour les moins de 16 ans et pour tous chaque premier dimanche du mois

Musée Sherlock Holmes de Lucens

Rue des Greniers 7, Lucens
Tél. 021 906 73 33 - www.lucens.ch/sherlock

Entrée 5.- au lieu de 7.-

Musée Suisse de la Mode

Rue des Casernes 2, Yverdon-les-Bains
Tél. 024 426 31 64 - www.museemode.ch

Rabais de 50% sur billet d'entrée

Musée Suisse de l'appareil photographique

Grande Place 99, Vevey
Tél. 021 925 34 80 - www.cameramuseum.ch

Entrée gratuite pour la visite du musée

Musée Suisse de l'Orgue

Rue du St-Bernard 5, Roche
Tél. 021 960 46 57 - www.orgue.ch

Rabais de 50%

| | |
|----------------------------------------------------------------------------------------------------------------------------------------------------------------------------------------------|----------------------------------------------------------------------------------------------------------------------------------------------|
| <p>Chorus Club de jazz Av. Mon-Repos 3, Lausanne Tél. 021 323 22 33 - www.chorus.ch</p> | Réduction de 10.– sur billet d'entrée |
| <p>Concerts de la Cathédrale Lausanne Tél. 021 316 71 61 - www.grandesorgues.ch</p> | Prix Etudiants-AVS-AI pour concerts payants de la Sté des Concerts de la Cathédrale. Pas de rabais pour ceux organisés hors programme annuel |
| <p>Concerts de St-François Eglise St-François, Lausanne Tél. 021 653 26 13 - www.concerts-sainf.ch</p> | Tarif étudiant, chômeur, AI |
| <p>Concours Clara Haskil Rue du Conseil 31, Vevey Tél. 021 922 67 04 - www.clara-haskil.ch</p> | Rabais 50% sur toutes les épreuves (sauf la finale) |
| <p>Festival & Concours Bach de Lausanne Rue du Bourg 10, Lausanne Tél. 021 311 15 68 - www.festivalbach.ch</p> | Rabais de 15% sur les entrées, deux billets par concerts ou conférences |
| <p>L'Amalgame Av. des Sports 5B, Yverdon-les-Bains Tél. 024 426 15 36 - www.amalgameclub.ch</p> | Tarif membre |
| <p>La Côte Flûte Festival Gland Tél. 078 888 7170 - www.flutefestival.ch</p> | Billets 10.- au lieu de 35.- |

Metropop Festival

Salle Métropole Lausanne
www.fmetropop.ch

Rabais 30% sur le prix à la caisse le soir du concert

Nathalie Manser, violoncelliste

Ollon
Tél. 076 399 15 95 - www.nathaliemanser.com

20% sur l'accompagnement „Rêve Eveillé“ (voyage musical pour enfants et thérapie pour adultes) + sur les „Jardins d'éveil musical et créativité“

Opéra de Lausanne

Av. du Théâtre 12, Lausanne
Tél. 021 315 40 20 - www.opera-lausanne.ch

Rabais de 15% : Opéras : catégories I - V; Concerts + Ballets : catégories I à III; Gaetan, Hansel Gretel + C. Pescia : catégories I et II. Au guichet uniquement

Orchestre de Chambre de Lausanne

Lausanne / Tél. 021 345 00 25 (Lu – ve, 9h-13h)
- www.ocl.ch

Rabais de 50 % sur les Concerts du dimanche et tarif étudiant/AVS aux Entr'actes du mardi

Orchestre de la Suisse Romande

Tél. 022 807 00 00 - www.osr.ch

Tarif étudiant sur tous les concerts d'abonnement à Lausanne

Pour l'Art

Concert au Théâtre de l'Octogone, Pully
Tél. 021 311 22 08 - www.pourlart.ch

Tarif Etudiant, soit 10.-

Quatuor Sine Nomine

Lausanne / Tél. 021 702 32 03 - www.quatuorsinenomine.ch

Rabais de 50%

| | |
|----------------------------------------------------------------------------------------------------------------------------------------------------------------------------------------------------------------------------------------------------------|-------------------------------------------------------------------------------------------------------------------|
| <p>Rocking-Chair Gilamont 60, Vevey Tél. 021 923 65 93 - www.rocking-chair.ch</p> | Réduction de 20.- sur les Cartes RKC. Réduction sur les billets de concert à la caisse du soir |
| <p>Rosey Concert Hall Château du Rosey, Rolle contact@roseyconcerthall.ch - www.roseyconcerthall.ch</p> | Billets à 10.- |
| <p>Saison culturelle de Renens Salle de spectacles, rue de Lausanne 37, Renens culture.jeunesse.sport@renens.ch www.renens.ch</p> | Prix fixe de 18.- le billet. |
| <p>Les Scènes du Chapiteau - Festival musique Ch. de la Dias 5, Romainmôtier Tél. 024 453 10 96 - www.scenesduchapiteau.ch</p> | Entrée 10.- au lieu de 20.- je et ve; 25.- sa |
| <p>Septembre Musical - Montreux Tél. 021 962 80 05 - www.septmus.ch</p> | Deux billets pour le prix d'un |
| <p>Sinfonietta de Lausanne Av. du Grammont 11 bis, Lausanne Tél. 021 616 71 35 - www.sinfonietta.ch</p> | Billets 5.- au lieu de 30.- pour les concerts de la saison de Sinfonietta. Concerts produits par tiers exclus. |
| <p>Société de Musique contemporaine Lausanne Tél. 021 329 02 82 - www.smclausanne.ch</p> | Billet à 8.- au lieu de 23.- |
| <p>Théâtre de Grand-Champ Les Concerts de Gland Ch. de la Serine 2, Gland Tél. 079 903 61 13 www.grand-champ.ch</p> | Rabais de 50% sur les billets de concert |

Piscine couverte des Trois Sapins

Echallens

Tél. 021 557 18 18 - www.echallens.ch

Rabais de 50% sur entrée à la piscine couverte

Piscine de Bellerive-plage

Avenue de Rhodanie 23, Lausanne

Tél. 021 315 48 60 - www.lausanne.ch

Adultes : tarif «AVS» / Etudiants, apprentis et AVS : tarif «ENFANTS» / Jusqu'à 16 ans : toute la journée tarif «ENFANTS DES 17H» / Jusqu'à 6 ans : gratuit. Pas de réduction sur abo., cartes à points, leçons de natation et vente de matériel

Piscine de Mon-Repos

Avenue du Tribunal-Fédéral 4, Lausanne

Tél. 021 315 48 88 - www.lausanne.ch

Adultes : tarif «AVS» / Etudiants, apprentis et AVS : tarif «ENFANTS» / Jusqu'à 16 ans : toute la journée tarif «ENFANTS DES 17H» / Jusqu'à 6 ans : gratuit. Pas de réduction sur abo., cartes à points, leçons de natation et vente de matériel

Piscine de Montchoisi

Avenue A.-M. Servan 30, Lausanne

Tél. 021 315 49 62 - www.lausanne.ch

Adultes : tarif «AVS» / Etudiants, apprentis et AVS : tarif «ENFANTS» / Jusqu'à 16 ans : toute la journée tarif «ENFANTS DES 17H» / Jusqu'à 6 ans : gratuit. Pas de réduction sur abo., cartes à points, leçons de natation et vente de matériel

Piscine et Minigolf d'Aigle

Av. des Glariers, Aigle

Tél. 024 466 16 20 - www.piscine-aigle.ch

Rabais 20%

24 Heures

Av. de la Gare 33, Lausanne
Tél. 0842 824 124 - www.24Heures.ch

Rabais 25% sur nouvel abonnement annuel.
Formulaire disponible sur site Internet de
24Heures et de Carteculture.ch/vald

Journal de Morges

Rue St-Louis 2, Morges
Tél. 021 349 30 70 - www.journaldemorges.ch

25% sur les abonnements annuels

La Liberté

Bd de Pérolle 42, Fribourg
Tél. 026 426 44 66 - www.laliberte.ch

Rabais 30% sur les abonnements

Café restaurant de l'Union

Chemin des Croisettes 2, Epalinges
Tél. 021 654 41 00 - www.restaurant-lunion-epalinges.jimdosite.com

Réduction de prix de 75% sur tous les mets et les
boissons. Bon indispensable à demander par
tél. 021 317 59 80 ou via site www.caritas-vald.ch

Diabolo Pizza

Av. Fraisse 9, Lausanne
Tél. 021 601 56 56 - www.diabolopizza.ch

Rabais 20% sur les pizzas et les livraisons à
domicile

Gastronomie pour tous Grand Lausanne et
Rivière / Inscription : acep.swiss@gmail.com

De 30 à 100% de rabais sur prix des menus de
ACEP. Inscription obligatoire

FC Lausanne Sport

Stade Olympique de la Pontaise, Lausanne
Tél. 021 804 10 70 - www.lausanne-sport.ch

Billets blocs debout : rabais 30% sur les billets

FC Pied du Jura Apples - Ballens

Les Planches, Apples

50% sur cotisation annuelle

Yverdon Sports Yverdon-les-Bains
www.yverdonsports.ch

Rabais 50% sur billet d'entrée, carte supporter,
abonnement annuel Est et Ouest

Gecko Escalade

Rue Derrey La Velaz 3, Sottens
Tél. 021 882 25 55 - www.geckoescalade.com

Rabais 30% sur les entrées à la salle et les
forfaits découvertes (non cumulable avec
d'autres offres)

Karaté Système

Route d'Arnex 1, Eysins
Tél. 078 616 40 04 - www.karatesysteme.ch

Rabais 50% sur inscription annuelle

Mur d'escalade de Chavornay

Rue de l'Industrie 18, Chavornay
Tél. 024 441 66 52
www.escalade-chavornay.ch

Rabais 25% sur les entrées. Cours familles 70.-
(réduction comprise)

Studio lamfit, Pilates & Yoga

Chemin du Chêne 20, Renens
Tél. 078 695 60 10

Pilate et Yoga : 30% sur cours en groupe, abo 3
mois 290.- / Pilates machines 30% sur cours en
groupe, abo 3 mois en moyenne 13 cours 50.- le
cours

| | |
|------------------------------------------------------------------------------------------------------------------------------------------------------------------------------|------------------------------------------------------------------------------------------------------------------------------------------|
| <p>Association Usine à Gaz Rue César Soulié 1, Nyon Tél. 022 361 44 04 - www.usineagaz.ch</p> | Rabais de 30% (sauf location et co-productions) |
| <p>Café Théâtre L'Esprit Frappeur Rue du Grand-Pont 20, Lutry Tél. 021 793 12 01 - www.espritfrappeur.ch</p> | Entrée 15.- (réservation indispensable) |
| <p>Café Théâtre Les Faux Nez Rte de Genève 119, Lausannery Tél. 021 625 05 54 - www.lesfauxnez.ch</p> | Tarif étudiant : 16.- au lieu de 28.- |
| <p>Casino Théâtre de Rolle Rue du Port 15, Rolle Tél. 021 825 12 40 - www.theatre-rolle.ch</p> | 22.- au lieu de 28.-. AVS/Étudiant/Apprenti 17.- au lieu de 22.- |
| <p>CPO, Centre Pluriculturel et social d'Ouchy Ch. du Beau-Rivage 2, Lausanne Tél. 021 616 26 72 - www.cpo-ouchy.ch</p> | Billet 15.- au lieu de 25.- (sauf spectacles jeune public) |
| <p>Evento Association Rue du Collège, Gland Tél. 022 364 30 30 - www.evento-spectacle.ch</p> | Rabais de 50% sur les spectacles catégories Humour et Culture et sur les abonnements |
| <p>Grange de Dorigny Unicentre, Lausanne Tél. 021 692 21 12 - www.grangededorigny.ch</p> | Billet 10.- (au lieu de 20.-) abonnement «Grande Faim» 60.- au lieu de 80.- |
| <p>Bateau Lune Ch. e la Chapelle 10, Cheseaux-sur-Lausanne Tél. 021 731 76 97 - www.bateaulune.ch</p> | CHF 20.- (au lieu de 30.-) pour chacun des spectacles de la saison ou rabais de 30% sur tout autre événement (à l'exclusion des stages). |

| | |
|----------------------------------------------------------------------------------------------------------------------------------------------------------------------------------|----------------------------------------------------------------------------------------------------------------------------------------|
| Le Beaulieu Rue du Jura 5, Payerne - www.lebeaulieu.ch | Rabais de 20% |
| L'Octogone Théâtre de Pully Av. de Lavaux 41, Pully Tél. 021 721 36 20 - www.theatre-octogone.ch | Rabais 20% sur spectacles de la saison officielle |
| Le Petit Théâtre de Lausanne Pl. de la Cathédrale 12, Lausanne Tél. 021 323 62 13 - www.lepetittheatre.ch | Rabais 5.- sur spectacles et concerts à 15.-, sauf ceux avec mention «toute faveur suspendue» ou entrée à 10.- |
| Le Reflet - Théâtre de Vevey Rue du Théâtre 4, Vevey Tél. 021 925 94 94 - www.lereflet.ch | Rabais 50% sur spectacles de la Saison du Théâtre (limite des places dispon.). Exclut: gala 31 décembre et spectacles en co-production |
| Manufacture , Haute Ecole de Théâtre de Suisse Romande La Manufacture, Rue du Grand-Pré 5, Lausanne - Tél. 021 620 08 82 - www.hetsr.ch | Gratuité sur spectacles de la Manufacture |
| Pulloff Théâtres Rue de l'Industrie 10, Lausanne Tél. 021 311 44 22 - www.pulloff.ch | Entrée 15.- |
| Rêves en Stock , Repas Meurtres et Mystères , Chardonne Tél. 021 921 84 32 - www.meurtresetmysteres.ch | Entrée 15.- |
| Théâtre 2.21 Rue de l'Industrie 10, Lausanne Tél. 021 311 65 14 - www.theatre221.ch | Rabais de 25% Exclut les événements au tarif unique |

Théâtre Beausobre

Av. de Vertou 2, Morges
Tél. 021 804 15 65 - www.beausobre.ch

Rabais 10.- sauf spectacles jeune public (12.- au lieu de 16.-) et Festival Morges-sous-rires et Festival Diabolo (pas de rabais)

Théâtre Beno Besson

Rue du Casino 9, Yverdon-les-Bains
Tél. 024 423 65 84 - www.theatrebenobesson.ch

Rabais 50% sur les billets d'entrée, sauf spectacles produits par des tiers

Théâtre Boulimie

Pl. Arlaud 1, Lausanne
Tél. 021 312 97 00 - www.theatreboulimie.com

28.- au lieu de 34.- pour le porteur de **CarteCulture** et un accompagnant.

Théâtre de l'Arsenic

Rue de Genève 57, Lausanne
Tél. 021 625 11 36 - www.arsenic.ch

Rabais 40%, sauf manifestations organisées par des partenaires

Théâtre de la Tournelle

Rue de la Routnelle 2, Orbe
Tél. 024 441 39 66 - www.tournelle.ch

Tarif réduit

Théâtre de l'Echandole

Le Château, Yverdon-les-Bains
Tél. 024 423 65 84 - www.echandole.ch

Rabais 50%, sauf spectacles produits par des tiers, cours, ateliers et bar

Théâtre de Poche de la Grenette

Rue de Lausanne 1, Vevey
Tél. 021 921 60 37 - www.theatregrenette.ch

Rabais 50%, sauf spectacle en collaboration avec Montreux Comedy Festival

Théâtre de Vidy-Lausanne

Av. E.-Jaques-Dalcroze 5, Lausanne
Tél. 021 619 45 45 - www.vidy.ch

Billets à 16.- au lieu de 42.-. Cartes de réduction 80.- au lieu de 130.-. Spectacles hors programmation et hors grille tarifaire exclus

Théâtre des Trois-Quarts

Av. Reller 7, Vevey
Tél. 021 921 75 71 - www.troisquarts.ch

Billets à 10.- sur spectacles produits par
Les Trois-Quarts

Théâtre du Jorat

Mézières
Tél. 021 903 07 55 - www.theatredujorat.ch

Rabais de 50% sur catégories A et B, tarif
préférentiel sur autres catégories (sauf concerts
qui ne sont pas dans la plaquette de saison)

Théâtre Hameau-z'Arts

Rte de Berne, Payerne
Tél. 026 660 61 61 - www.hameau-z-arts.ch

Rabais de 10.- sur tarif plein et de 5.- sur tarif
enfant (hormis spectacles à prix unique et
spectacles hors programme)

Théâtre l'Oriental Vevey

Rue de l'Italie 22, Vevey 2
Tél. 021 923 74 50 - www.orientalvevey.ch

Rabais de 50% sur les entrées

Théâtre Montreux-Riviera

Rue du Pont 32, Montreux - Tél. 021 961 11 32
www.theatre-montreux-riviera.ch

Jusqu'à 25 ans révolu : billet à 10.-;
dès 26 ans : billet à 20.-

Théâtre Pré aux Moines

Pré-aux-Moines 8, Cossonay-ville
Tél. 021 861 04 75 - www.preauxmoines.ch

Rabais 30% sur les billets d'entrée

Théâtre Rikiko

Ch. des Sapins 20, Aubonne
Tél. 021 808 61 82 - www.rikiko.ch

50% sur prix des cours pour parents. Les
spectacles organisés par le Rikiko sont gratuits

TKM - Théâtre Klébert-Méleau

Rue de l'Usine à Gaz 9, Renens
Tél. 021 625 84 29 - www.t-km.ch

Billet 18.- au lieu de 25.-

XANNDÀ théâtre LausanneTél. 079 287 34 73 - www.xannda.ch

Rabais 10% ou tarif réduit

Société de navigation sur les lacs de Neuchâtel et MoratTél. 032 729 96 00 - www.navig.chRabais de 80% sur carte journalière 3 lacs 15.-
au lieu de 69.-**Taxi Chaplin**Tél. 079 219 76 76 - www.taxi-chaplin.ch

Rabais 20% sur toutes les courses

| | |
|------------------------------------------------------------------------------------------------------------------------------------------------------------------------------------------------------------------------------------------------------------------------------------------------------------|----------------------------------------------------------------------------------------|
| <p>Das Zelt - La Tente Place Bellerive, Lausanne www.caritas.ch</p> | <p>Spectacle «Comedy Club 14» Adultes: 10.-, enfants jusqu'à 16 ans: 5.-</p> |
| <p>Caritas Suisse www.caritas.ch</p> | <p>Forum Caritas Suisse (chaque année en janvier à Berne) à 100.- au lieu de 220.-</p> |
| <p>Cirque Knie www.knie.ch</p> | <p>50% sur des spectacles de cirque</p> |
| <p>Hotelcard Tél. 0848 711 717</p> | <p>Hotelcard pour 1 année : 35.- au lieu de 95.-</p> |
| <p>Epiceries Caritas 23 épiceries dans toute la Suisse www.epiceriecaritas.ch Vaud : Lausanne : avenue du Rond-Point 8 Renens : rue du Midi 4 Vevey : avenue Reller 4 Yverdon-les-Bains : rue des Philosophes 13</p> | <p>Prix plus bas de 30 à 50% que les prix du marché</p> |
| <p>Le Monde Diplomatique www.woz.ch/lmd/lmd.php</p> | <p>30% sur abonnement annuel (en allemand)</p> |

| | |
|------------------------------------------------------------------------------------------------------------------------------------------------------------------------------------------------------|-------------------------------------------------------------------------------------------------------------|
| <p>Association Materunia Avenue Edouard-Muller 18, La Tour-de-Peilz Tél. 076 752 99 29 - www.yogakundalini.coach</p> | <p>50.- de rabais pour les mères uniquement sur le Mahatmassage (120 min) et la Mahamathrapy (180 min.)</p> |
| <p>Anouk Berney, thérapeute, massages, Shiatsu Rue d'Italie 58, Vevey Tél. 077 420 28 02 www.massage.abcweb.ch</p> | <p>Rabais 30%, bon cadeau exclu</p> |
| <p>Ariane Mariot, Fasciathérapeute Chemin d'Enhaut 14, Les Posses-sur-Bex Tél. 076 400 21 72 - www.fasciatherapie-chablais.ch</p> | <p>Faciathérapie. Rabais 30%</p> |
| <p>Au Cheveu Fou, Julie tisserand, Salon de coiffure La Sarraz - Tél. 077 411 97 34</p> | <p>Rabais 35% sur tous les services de coiffure</p> |
| <p>BloodyCycle Produits menstruels certifiés bio www.bloodycycle.ch / info@bloodycycle.ch</p> | <p>Deux boîtes de produits mensurels jetables par mois ou une cup une fois.</p> |
| <p>Christelle Bingert, réflexologue Tél. 021 807 04 78 ou 079 271 03 76</p> | <p>50.- la séance de une heure à domicile</p> |
| <p>Sophie Bourquard - massothérapeute Chemin de la Planchette 5b, Aigle Tél. 077 420 85 60 - www.massages.osmose-sb.com</p> | <p>Rabais 30%</p> |
| <p>Coeye Coralie Sandra Jacot, coaching du bonheur - Rue Basse 34, Grandson Tél. 076 533 93 68 - www.coeye.ch</p> | <p>Réduction 50%</p> |

Divine Coiffure

Rôtillon 22, Lausanne - Tél. 078 699 83 73

Rabais 30 % sur tous les services (femmes, hommes et enfants)

Espace Intemporel Hypnose

Avenue d'Ouchy 6, Lausanne - Tél. 079 200 90 43
<https://hypnose-espace-intemporel.ch>

Séance 80.- au lieu de 120.-

Institut Isa'Belle - Rue Etraz 2, Lausanne
Tél. 079 937 57 37 - www.institutisabelle.club

Rabais 30%

Laurie Dicosola, Nutritionniste

Cheseaux-sur-Lausanne
Tél. 0798 872 38 69 - www.lauriedicosola.com

Réduction de 50% sur le bilan nutritionnel et de 30% sur les séances de suivi.

Or'ange, Ecole cabinet yoga

Rte de Carrouge 16, Vucherens
Tél. 079 394 46 00 - www.ecole-orange.ch

Rabais 30% sur 10 séance (154.- au lieu de 220.-) + 30% sur tous les soins

Ranute - Rue de l'Avenir 9, Renens
www.ranute.ch

For womxn Period - Un article „suspendu“ gratuit (offert par un donateur) selon disponibilités.

Carte de commande

Exemple du courrier que vous recevez de la part du Canton de Vaud

Ceci est un exemple du courrier que vous avez reçu de l'office vaudois de l'assurance-maladie et accident (OVAM) concernant l'octroi d'un subside pour la réduction de votre prime d'assurance-maladie. Celui que vous avez reçu porte vos propres coordonnées.

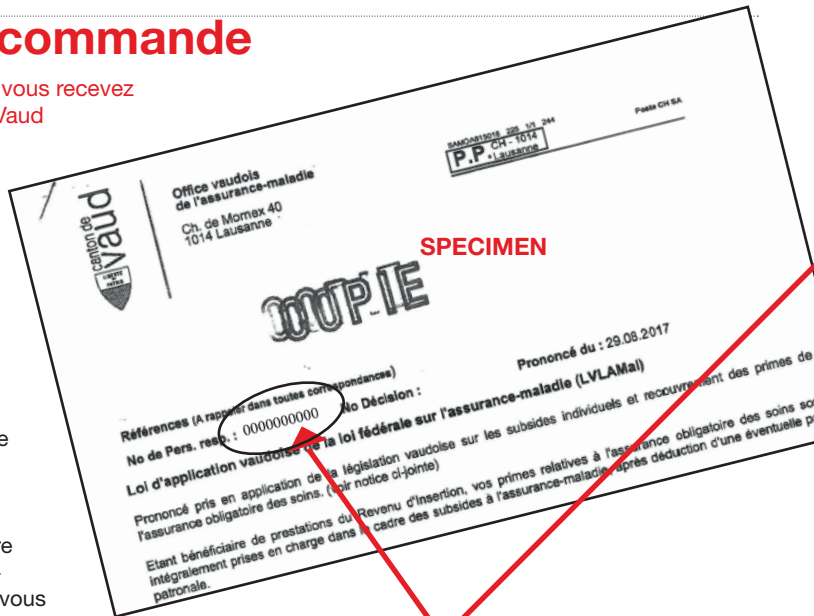

Exemple du numéro OVAM
10 chiffres à reporter dans les cases

Je commande une CarteCulture

N° OVAM qui se trouve sur le courrier reçu de l'organe cantonal de contrôle de l'assurance-maladie

Indispensable pour commander la CarteCulture



CarteCulture
Canton de Vaud

Nom Prénom

Adresse

NP, Localité Adresse e-mail @

Téléphone Date de naissance

Date Signature

La CarteCulture est personnelle. Vous en recevrez une pour chaque membre de votre famille (enfants dès 5 ans). Elle est gratuite et valable une année, soit jusqu'au 31 décembre 2020.

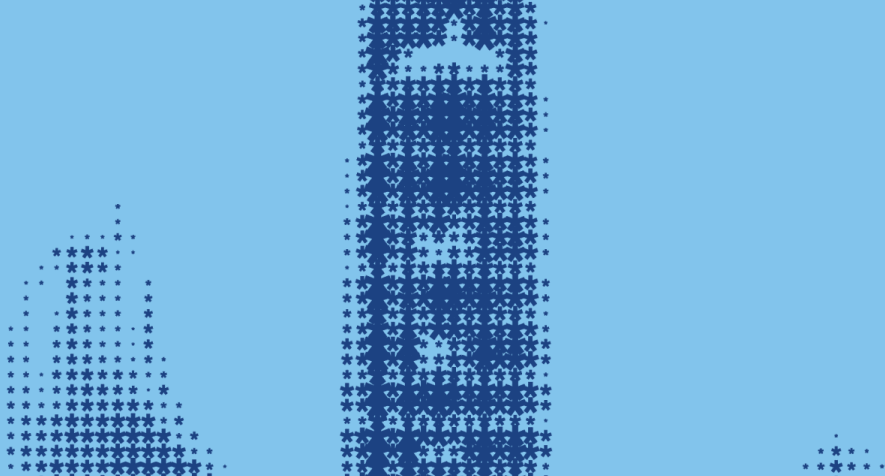

CarteCulture
Canton de Vaud



CARITAS