

# Les portes s'ouvrent aux petits budgets.



**CarteCulture**  
Canton de Vaud

**\*Petit budget, grands spectacles!**

Edition 6 juillet 2021

**CARITAS**

**Carte**Culture  
Caritas Vaud  
Chemin de la Colline 11  
1007 Lausanne

Tél. 021 317 59 80  
e-mail : [carteculture@caritas-vaud.ch](mailto:carteculture@caritas-vaud.ch)  
[www.carteculture.ch/vaud](http://www.carteculture.ch/vaud)

## Sommaire

Sommaire	3
Bon à savoir	4
Commander la CarteCulture	5
Offres du canton de Vaud	6-27
Offres nationales	29
Carte de commande	30

Seules les offres sur internet font foi :  
[www.carteculture.ch/vaud](http://www.carteculture.ch/vaud)

## Petits budgets, grands spectacles

Dépenser moins pour les concerts, les théâtres, les musées ou les cinémas, aujourd'hui, c'est possible !

### Qu'est-ce que la CarteCulture ?

La **CarteCulture** offre aux personnes à revenu modeste la possibilité de participer à la vie sociale et culturelle malgré leurs difficultés financières. Dans le canton de Vaud, ce sont plus de 170 théâtres, musées, cinémas, piscines municipales, etc. qui ont accepté d'accorder un rabais sur leurs billets d'entrée.

La **CarteCulture** est un passeport nominatif avec photo, valable une année. Elle est gratuite pour tous les membres de la famille, (enfants dès 5 ans).

Cette carte est reconnue dans tous les cantons ou villes où elle est distribuée, à savoir Appenzell, Argovie, Bâle Ville, Bâle Campagne, Berne, Fribourg ville et région, Grisons, Jura, Lucerne,

Neuchâtel, St-Gall, Soleure, Thurgovie, Vaud et Zurich.

La **CarteCulture** permet aussi d'aller faire ses achats **dans toutes les épiceries Caritas** et d'obtenir un rabais de **30% dans les boutiques de vêtements de Caritas Vaud**.

### Puis-je bénéficier de la CarteCulture ?

Vous pouvez obtenir la **CarteCulture** si vous êtes domicilié(e)s dans le canton de Vaud et au bénéfice d'un subside pour la réduction de votre prime d'assurance-maladie (selon la décision du Canton de Vaud).

### Comment fonctionne la CarteCulture ?

Pour pouvoir bénéficier des rabais accordés par les institutions listées dans le catalogue et sur le site Internet [www.carteculture.ch](http://www.carteculture.ch), vous êtes prié(e) de présenter votre carte à la caisse, respectivement au guichet de prélocation de l'organisation concernée. Le logo **CarteCulture** affiché aux caisses indique si la carte est acceptée.

L'organisation concernée peut refuser le rabais si votre carte n'est pas munie de la photo.

### Où puis-je obtenir des informations sur la CarteCulture ?

- auprès de Caritas Vaud, qui est également responsable de la distribution des cartes
- sur le site Internet [www.carteculture.ch/vaud](http://www.carteculture.ch/vaud).

### Comment obtenir la CarteCulture ?

Remplissez le formulaire de la page 29 et envoyez-le à l'adresse de **CarteCulture** du Canton de Vaud, chez Caritas Vaud, ch.de la Colline 11, 1007 Lausanne. Joindre à votre demande la copie de la décision de l'office vaudois de l'assurance-maladie (OVAM) concernant l'octroi d'un subside pour la réduction de votre prime d'assurance-maladie.



**Cinéma Apollo 1 + 2 + 3**

(valable également dans les salles Cinemotion de Bulle et Fribourg) Grand-Rue 6, Payerne  
Tél. 026 660 28 43 - [www.cinemotion.ch](http://www.cinemotion.ch)

Billet à 12.- au lieu de 16.-  
(sauf 3D avec supplément)

**Cinéma Astor**

Rue de Lausanne 17, Vevey  
Tél. 021 925 88 88 - [www.cinerive.com](http://www.cinerive.com)

Place à 11.- du lundi au jeudi  
(au lieu de 16.-) sauf séances spéciales, avant-premières et jours fériés

**Cinéma Casino**

**Route d'Eclépens, La Sarraz**  
**Tél. 021 925 88 88 - [www.cinerive.com](http://www.cinerive.com)**

Place à 11.- du lundi au jeudi  
(au lieu de 16.-) sauf séances spéciales, avant-premières et jours fériés

**Cinéma City Club Pully**

Av. de Lavaux 36, Pully  
Tél. 021 711 31 91 - [www.cityclubpully.ch](http://www.cityclubpully.ch)

Tarif Etudiants/AVS/AI/chômage

**Cinéma Cosmopolis les cinémas 1-2-3**

Chemin de Novassalles, Aigle  
Tél. 021 925 88 88 - [www.cinerive.com](http://www.cinerive.com)

Place à 11.- du lundi au jeudi  
(au lieu de 16.-) sauf séances spéciales, avant-premières et jours fériés

**Cinéma de Bex, le Grain d'Sel**

Avenue de la Gare 4A, Bex  
Tél. 024 463 14 92 - [www.graindesel.ch](http://www.graindesel.ch)

Adultes : tarif AVS/Etudiants/AI  
Enfants : tarif Ecole

**Cinéma de Cossonay Casino SA**

Rte de Morges 3, Cossonay  
Tél. 021 861 19 38 - [www.cinemacossonay.ch](http://www.cinemacossonay.ch)

Place à 10.- pour les films en 2 D, 11.- pour les films en 3 D (lunettes non incluses)

**Cinéma d'Echallens L'Ecran Total**

Passage du Lion d'Or 4, Echallens  
Tél. 021 881 15 47 - [www.cinemaechallens.com](http://www.cinemaechallens.com)

Place à 10.- au lieu de 12.-

**Cinéma Eden du Pays d'Enhaut**

Château d'Oex  
Tél. 026 924 32 65 - [www.cineden.ch](http://www.cineden.ch)

Adultes : tarif Etudiants, AVS, AI.

Enfants : 10.- la place

**Cinéma d'Oron**

Le Bourg, Oron-la-Ville - [www.cinemadoron.ch](http://www.cinemadoron.ch)

Place à 13.- au lieu de 16.-

**Cinéma Hollywood**

Grand-Rue 90-92, Montreux  
Tél. 021 925 88 88 - [www.cinerive.com](http://www.cinerive.com)

Place à 11.- du lundi au jeudi  
(au lieu de 16.-) sauf séances spéciales, avant-premières et jours fériés

**Cinéma Plaza**

Place Centrale 7, Montreux  
Tél. 021 925 88 88 - [www.cinerive.com](http://www.cinerive.com)

Place à 11.- du lundi au jeudi  
(au lieu de 16.-) sauf séances spéciales, avant-premières et jours fériés

**REX les Cinémas 1-2-3-4**

Rue J.-J. Rousseau 5-6, Vevey  
Tél. 021 925 88 88 - [www.cinerive.com](http://www.cinerive.com)

Place à 11.- du lundi au jeudi  
(au lieu de 16.-) sauf séances spéciales, avant-premières et jours fériés

**Cinéma Royal de Sainte-Croix**

Tél. 024 454 22 49 - [www.cinemaroyal.ch](http://www.cinemaroyal.ch)

Prix unique à 8.- la place (au lieu de 14.-).  
Exclus: Opéra Passion, La Lanterne Magique et autres organisations extérieures au Royal

**Cinéma Urba**

Rue des Terreaux 36, Orbe  
Tél. 021 925 88 88 - [www.cinerive.com](http://www.cinerive.com)

Place à 11.- du lundi au jeudi  
(au lieu de 15.-) sauf séances spéciales, avant-premières et jours fériés

**Cinémathèque suisse**

Casino de Montbenon, Lausanne  
Tél. 058 800 02 00 - [www.cinematheque.ch](http://www.cinematheque.ch)

Donne droit au tarif réduit aux projections de la Cinémathèque suisse

<p><b>Cinéoile</b>          Chemin du Viaduc 1, Prilly          Tél. 021 621 88 20 - <a href="http://www.cinetoile.ch">www.cinetoile.ch</a></p>	<p>Billet 16.- au lieu de 19.- (prix plein) et 13.- au lieu de 16.- (prix réduit). Supplément 3D et lunettes en sus.</p>
<p><b>Festival du Film Vert Nyon - Ferme du Manoir</b>          Tél. 78 636 64 84 - <a href="http://www.festivaldufilmvert.ch">www.festivaldufilmvert.ch</a></p>	<p>Rabais 50 % sur le prix des entrées.          Abonnements exclus</p>
<p><b>Festival Visions du Réel</b>          Place du Marché 2, Nyon          Tél. 022 365 44 55 - <a href="http://www.visionsdureel.ch">www.visionsdureel.ch</a></p>	<p>Billet entrée simple 5.- au lieu de 12.-, billet 5 entrées 20.- au lieu de 65.-.</p>
<p><b>La Petite Lanterne</b>          Terreaux 7, Neuchâtel          Tél. 032 723 77 12 - <a href="http://www.lanterne-magique.org">www.lanterne-magique.org</a></p>	<p>Entrée dans toute la Suisse : 5.- au lieu de 10.-.          Vaud : Aubonne, Carrouge, Cossonay, Lausanne, Morges, Nyon, Vevey, Yverdon-les-Bains</p>
<p><b>Zinéma - Maupas 4, Lausanne</b>          Tél. 021 311 29 30 - <a href="http://www.zinema.ch">www.zinema.ch</a></p>	<p>Rabais 50%</p>
<p><b>Acte Théâtre, école de théâtre</b>          Avenue de Morges 47, Lonay          Tél. 079 371 68 30 - <a href="http://www.acte-theatre.net">www.acte-theatre.net</a></p>	<p>Rabais de 20.-/mois sur tarifs mensuels pour les cours à 80.-, 100.- et 120.-</p>
<p><b>Association Azul Capoeira et Centre Capoeira</b>          Tél. 076 307 41 67 - <a href="http://www.azulcapoeira.net">www.azulcapoeira.net</a></p>	<p>Rabais de 30% sur les cours hebdomadaires, enfants dès 3 ans et adultes (Valable Yverdon, Payerne, L'Abergement, Pompaple, Epalinges)</p>
<p><b>Association Le Gecko Sauteur</b>          Salle de rythmique du collège Boissonnet, Lsne          Tél. 079 780 79 05 - <a href="http://www.geckosauteur.ch">www.geckosauteur.ch</a></p>	<p>Rabais de 50% sur les cours de judo, stretching, aikido; 30% sur les cours privés de stretching</p>



**Ateliers de méditation pour enfants**

Lausanne, Lutry et Vevey - Tél. 078 638 70 25  
[www.meditation-pour-enfants.ch](http://www.meditation-pour-enfants.ch)

Rabais de 30%

**Casona Latina «centre culturel»**

Rue de Genève 55bis, Lausanne  
 Tél. 076 302 79 48 - [www.casonalatina.ch](http://www.casonalatina.ch)

Cours de salsa 59.- au lieu de 180.- (dix cours)

**Ecole d'arts plastiques ART'itude**

Ch. des Perrettes 7, Ecublens  
 Tél. 079 605 22 28 (heures bureau) - [www.art-itude.ch](http://www.art-itude.ch)

Rabais 50% sur cours Baby-art, cours Enfants, cours Ados et cours de base Adultes

**Ecole de Cirque de Lausanne**

Ch. du Martinet 8, Lausanne  
 Tél. 021 646 77 80 - [www.ecoledecirque.ch](http://www.ecoledecirque.ch)

Rabais de 30% sur les cours de cirque

**Ecole professionnelle et spécialisée:**  
**Théâtre Corps & Masque** Rue Traversière 3,  
 Lausanne - Tél. 021 312 26 90 - 077 490 77 35  
[www.corpsetmasque.com](http://www.corpsetmasque.com)

Rabais 20% sur cours hebdomadaires pour enfants

**Le Théâtre des Jeunes de Pully**

Anciens Moulins 12, Pully  
 Tél. 076 33 77 343 - [www.tjp.ch](http://www.tjp.ch)

Rabais de 50% sur les cours (bourse TJP)  
 Voir conditions d'obtention sur site internet ou  
 sur [www.carteculture.ch](http://www.carteculture.ch)

**Les Arts en Scènes**

Route de Morges 2, Lully  
 Tél. 077 447 20 77 - [www.lesartsenscenes.ch](http://www.lesartsenscenes.ch)

Rabais de 30% sur tous les ateliers, excepté les  
 ateliers spécifiques *Femmes en Mouvement*,  
*Clown* et *le Cercle d'hommes*.

**Les Ateliers de la Madeleine**

Place Chauderon 5, Lausanne  
 Tél. 021 312 77 08 - [www.ateliersmadeleine.ch](http://www.ateliersmadeleine.ch)

Rabais 20%

<p><b>Maude Sauvage Bertrand «apprendre l'allemand en peignant»</b> Marterey 52, Lausanne Tél. 078 698 07 86 - <a href="http://www.maudesauvage.ch">www.maudesauvage.ch</a></p>	<p>Rabais 20% sur prix normal de 370.-. Module de 13 cours, groupe de max. 5 enfants. Pour apprendre l'allemand de façon ludique.</p>
<p><b>Attitude, Ecole de danse</b> Ch. du Grésy 11, Lausanne Tél. 076 779 34 97 - <a href="http://www.facebook.com/écolededanceattitude">www.facebook.com/écolededanceattitude</a></p>	<p>Rabais 30% sur les cours</p>
<p><b>Or'ange, Ecole cabinet yoga</b> Rte de Carrouge 16, Vucherens Tél. 079 394 46 00 - <a href="http://www.ecole-orange.ch">www.ecole-orange.ch</a></p>	<p>Rabais 30% sur 10 séance (154.- au lieu de 220.-) + 30% sur tous les soins</p>
<p><b>Danse orientale - Isabel Alcantara, Lausanne</b> Chemin du Martinet 28 (Ecole STEPS) Tél. 078 604 58 69</p>	<p>30% sur les cours. Exclusivement réservés aux femmes.</p>
<p><b>Dansomètre Vevey Espace de Création pour la Danse contemporaine</b> Rue du Verger 10, Vevey - Tél. 076 526 52 61 <a href="http://www.dansometre.ch">www.dansometre.ch</a> , <a href="http://www.prototype-status.ch">www.prototype-status.ch</a></p>	<p>Portes ouvertes lorsqu'une compagnie de danse est en résidence et lors d'ateliers ouverts à tout public</p>
<p><b>Ecole de Danse de la Côte, Morges</b> Av. de la Gottaz 30, Morges Tél. 079 660 86 01- <a href="http://www.ecolededansedelacote.ch">www.ecolededansedelacote.ch</a></p>	<p>Rabais 30% sur billets de spectacles et rabais 30% sur le prix des cours de danse</p>
<p><b>Théâtre Sévelin 36 - Ass. Un Lieu pour la danse</b> Av. Sévelin 36, Lausanne 20 Tél. 021 620 00 10 - <a href="http://www.theatresevelin36.ch">www.theatresevelin36.ch</a></p>	<p>Place à 10.-, sauf spectacles «hors les murs». Rabais 50% sur Ateliers enfants.</p>

**Prix de Lausanne**

Av. Bergières 14, Lausanne  
Tél. 021 648 05 25 - [www.prixdelausanne.org](http://www.prixdelausanne.org)

Entrée gratuite pour les sélections (accès dès 5 ans).

**Circuit, Centre d'art Contemporain François Kohler**

Lausanne - Tél. 021 601 41 70

Expositions, conférences, concerts, performances et projections gratuits

**Anouk Berney, thérapeute, massages, Shiatsu**

Rue d'Italie 58, Vevey Tél. 077 420 28 02  
[www.massage.abcweb.ch](http://www.massage.abcweb.ch)

Rabais 30%, bon cadeau exclu

**Ariane Mariot, Fasciathérapeute**

Chemin d'Enhaut 14, Les Posses-sur-Bex  
Tél. 076 400 21 72 - [www.fasciatherapie-chablais.ch](http://www.fasciatherapie-chablais.ch)

Faciathérapie.  
Rabais 30%

**Au Cheveu Fou, Julie tisserand, Salon de coiffure**

La Sarraz - Tél. 077 411 97 34

Rabais 35% sur tous les services de coiffure

**BloodyCycle**

Produits menstruels certifiés bio  
[www.bloodycycle.ch](http://www.bloodycycle.ch) / [info@bloodycycle.ch](mailto:info@bloodycycle.ch)

Deux boîtes de produits mensuels jetables par mois ou une cup une fois.

**Cirque Helvétia** en tournée dans tout le canton

Tél. 079 384 30 66 - [www.cirque-helvetia.ch](http://www.cirque-helvetia.ch)

Réduction 50% sur toutes les places

**Christelle Bingert, réflexologue**

Tél. 021 807 04 78 ou 079 271 03 76

50.- la séance de une heure à domicile

<b>Coeye</b> Coralie Sandra Jacot, coaching du bonheur - Rue Basse 34, Grandson Tél. 076 533 93 68 - <a href="http://www.coeye.ch">www.coeye.ch</a>	Réduction 50%
<b>Coeye</b> Coralie Sandra Jacot, photographe Rue Basse 34, Grandson Tél. 076 533 93 68 - <a href="http://www.coeye.ch">www.coeye.ch</a>	Réduction 50% sur toutes les prises de vues privées (photos sur CD) et agrandissement A4 offert. Et 50% sur les cours
<b>Commune de Gland</b> Grand-Rue 38, Gland - <a href="http://www.gland.ch">www.gland.ch</a>	Rabais de 50% sur manifestations culturelles organisées par la ville de Gland
<b>Divine Coiffure</b> Rôtillon 22, Lausanne - Tél. 078 699 83 73	Rabais 30 % sur tous les services (femmes, hommes et enfants)
<b>Espace Intemporel Hypnose</b> Avenue d'Ouchy 6, Lausanne - Tél. 079 200 90 43 <a href="https://hypnose-espace-intemporel.ch">https://hypnose-espace-intemporel.ch</a>	Séance 80.- au lieu de 120.-
<b>Espace Quai n° 1</b> Place de la Gare 3, Vevey Tél. 021 922 48 54 - <a href="http://www.quai1.ch">www.quai1.ch</a>	Expositions et vernissages gratuits
<b>Fondation Kiko</b> Chalet de vacances à Puidoux <a href="http://www.fondationkiko.ch">www.fondationkiko.ch</a>	Prix préférentiels pour la location du chalet : 50.- par jour, Chauffage/électricité 20.- par jour. Maximum 3 jours consécutifs
<b>Gastronomie pour tous</b> Grand Lausanne et Riviéra / Inscription : <a href="mailto:acep.swiss@gmail.com">acep.swiss@gmail.com</a>	De 30 à 100% de rabais sur prix des menus de ACEP. Inscription obligatoire.
<b>Institut Isa'Belle</b> - Rue Etraz 2, Lausanne Tél. 079 937 57 37 - <a href="http://www.institutisabelle.club">www.institutisabelle.club</a>	Rabais 30%
<b>L'ARC Romainmôtier</b> , Cour du Cloître, Romainmôtier / Tél. 024 453 19 19 - <a href="http://www.l-arc.ch">www.l-arc.ch</a>	Spectacles, concerts et autres performances gratuits

**L'Elastique citrique, cirque**

Rue des Marchandises 11, Nyon  
Tél. 022 361 95 46 - [www.lelastiquecitrique.ch](http://www.lelastiquecitrique.ch)

Rabais 50% sur l'entrée aux spectacles payants

**Sidewalk Café - Place du Tunnel 9, Lausanne**

Tél. 021 323 80 08 - [www.tunnel9.ch](http://www.tunnel9.ch)

50% sur le repas (soit entrée + plat, soit plat + dessert) moyennant consommation de 8.- par personne, hors boisson. Réservation préalable obligatoire.

**Ranute - Rue de l'Avenir 9, Renens**

[www.ranute.ch](http://www.ranute.ch)

For Womxn, Period - Un article „suspendu“ gratuit (offert par un donateur) selon disponibilité.

**Suspend'us**

<https://suspend-us.com>

Toutes les offres de bien ou service suspendues sont listées sur le site internet.

**Sophie Bourquard - massothérapeute**

Chemin de la Planchette 5b, Aigle  
Tél. 077 420 85 60 - [www.massages.osmose-sb.com](http://www.massages.osmose-sb.com)

Rabais 30%

**Yoga Or'ange**

Rte de Carrouge 16, Vucherens - Tél. 079 46 00

Rabais de 30%, soit 10 séances CHF 154.- au lieu de 220.-.

**Centre Culturel Maison Visinand**

Rue du Port 32, Montreux  
Tél. 021 963 07 26 - [www.cc-mv.ch](http://www.cc-mv.ch)

Entrée gratuite

**Archéolab**

Avenue Samson-Reymondin 2, Pully  
Tél. 021 721 38 00 - [www.villaromainedepully.ch](http://www.villaromainedepully.ch)

Entrée gratuite

**Atelier-Musée Encre & Plomb**

Av. de la Gare 34, Chavannes-près-Renens  
Tél. 021 634 58 58 - [www.encretplomb.ch](http://www.encretplomb.ch)

Rabais de 20%

**Château d'Aigle - Musée de la vigne et du vin - Aigle**

Tél. 024 466 21 30 - [www.chateauaigle.ch](http://www.chateauaigle.ch)

Adultes 9.- au lieu de 11.-  
Enfants 4.- au lieu de 5.-

**Château de Nyon**

Pl. du Château 5, Nyon

Tél. 022 363 83 51 - [www.chateaudenyon.ch](http://www.chateaudenyon.ch)

Rabais de 50 % sur billet d'entrée;  
gratuit jusqu'à 16 ans  
et pour tous chaque premier dimanche du m

**Collection de l'Art Brut**

Avenue Bergières 11-13, Lausanne

Tél. 021 315 25 70 - [www.artbrut.ch](http://www.artbrut.ch)

Tarif AVS-AI

**Espace Arlaud**

Place de la Riponne 2bis, Lausanne

[www.musees.vd.ch/ruminearlaud](http://www.musees.vd.ch/ruminearlaud)

Rabais de 50% sur le prix d'entrée

**La Maison de la Rivière**

Ch. du Boiron 2, Tolochenaz

Tél. 021 546 20 60 - [www.maisondelariviere.ch](http://www.maisondelariviere.ch)

Rabais 40% sur le billet d'entrée

**La Maison du Basket FIBA**

Route Suisse 5, Nyon

Tél. 022 545 00 00 - [www.fiba.basketball/fr](http://www.fiba.basketball/fr)

Entrée et audio-guide gratuits

**Maison d'Ailleurs**

Pl. Pestalozzi 14, Yverdon-les-Bains

Tél. 024 425 64 38 - [www.ailleurs.ch](http://www.ailleurs.ch)

Rabais 50%

**MUDAC**

Lausanne  
www.mudac.ch

Tarif AVS-AI

Le Musée est en cours d'installation dans ses nouveaux locaux

**Musée Alimentarium**

Quai Perdonnet, Vevey  
Tél. 021 924 41 11 - www.alimentarium.ch

Adultes : rabais 50%

Enfants accompagnés : gratuit

**Musée Baud**

Grand-Rue 23, L'Auberson  
Tél. 024 454 24 84 - www.museebaud.ch

Entrée 8.- au lieu de 10.-

**Musée cantonal d'archéologie et d'histoire**

Place de la Riponne 6, Lausanne  
Tél. 021 316 34 30 - www.musees.vd.ch/musee-darcheologie-et-dhistoire

Rabais de 50% sur le prix d'entrée

**Musée d'automates et de boîtes à musique**

**CIMA** - Rue de l'Industrie 2, Ste-Croix  
Tél. 024 454 44 77 - www.musees.ch

Entrée à 12.- au lieu de 14.- (visites guidées) non cumulable avec d'autres rabais ou prix spécial

**Musée de géologie**

UNIL-Anthropole, Lausanne - www.unil.ch/mcg

Rabais de 50% sur le prix d'entrée

**Musée cantonal de zoologie**

Place de la Riponne 6, Lausanne  
Tél. 021 316 34 60 - www.zoologie.vd.ch

Rabais de 50% sur le prix d'entrée

**Musée cantonal des Beaux-Arts**

Place de la Riponne 6, Lausanne  
www.musees.vd.ch/musee-des-beaux-art

Rabais 50% sur le prix des entrées

**Musée d'art de Pully**

Chemin Davel, Pully  
Tél. 021 721 38 00 - [www.museedepully.ch](http://www.museedepully.ch)

Entrée gratuite

**Musée d'automates et de boîtes à musique**

**CIMA** - Rue de l'Industrie 2, Ste-Croix  
Tél. 024 454 44 77 - [www.musees.ch](http://www.musees.ch)

Entrée à 12.- au lieu de 14.- (visites guidées) non cumulable avec d'autres rabais ou prix spécial

**Musée de géologie**

UNIL-Anthropole, Lausanne  
[www.unil.ch/mcg](http://www.unil.ch/mcg)

Rabais de 50% sur le prix d'entrée

**Musée de la Main**

Rue du Bugnon 21, Lausanne  
Tél. 021 314 49 55 - [www.museedelamain.ch](http://www.museedelamain.ch)

Entrée 5.-, gratuité le 1<sup>er</sup> samedi du mois

**Musée de l'aviation militaire «Clin d'Ailes»**

Base aérienne, Payerne  
Tél. 026 662 21 20 - [www.clindailes.ch](http://www.clindailes.ch)

Rabais 20% sur prix d'entrée

**Musée de l'Elysée**

Avenue de l'Elysée 18, Lausanne  
Tél. 021 316 99 11 - [www.elysee.ch](http://www.elysee.ch)

Rabais de 50% sur le prix d'entrée

**Musée de l'Hermitage**

Rte du Signal 2, Lausanne  
[www.fondation-hermitage.ch](http://www.fondation-hermitage.ch)

Entrée 11.- au lieu de 22.-  
sauf animations Art & Brunch et Art & Gastronomie



**Musée de Montreux**

Rue de la Gare 40, Montreux  
Tél. 021 963 13 53 - [www.museemontreux.ch](http://www.museemontreux.ch)

Entrée 4.- au lieu de 6.-

**Musée des Minéraux et des Fossiles**

Bâtiment com., Rougemont, Tél. 026 925 11 66  
[www.chateau-doex/fr/musee\\_mineraux](http://www.chateau-doex/fr/musee_mineraux)

Entrée gratuite

**Musée des Ormonts**

Vers-l'Eglise  
Tél. 024 492 17 71 - [www.museeormonts.ch](http://www.museeormonts.ch)

Rabais 50%

**Musée du Château d'Oron**

Au Château 1, Oron-le-Châtel  
Tél. 021 907 90 51 -  
[www.swisscastles.ch/vald/Oron](http://www.swisscastles.ch/vald/Oron)

Rabais 50%

**Musée du Fer et du Chemin de Fer**

Rue des Grandes-Forges 11, Vallorbe  
Tél. 021 843 25 83 - [www.museedufer.ch](http://www.museedufer.ch)

Entrée 6.- au lieu de 12.- pour les adultes,  
enfants gratuits

**Musée du Jeu**

Le Château, La Tour-de-Peilz  
Tél. 021 977 23 00 - [www.museedujeu.ch](http://www.museedujeu.ch)

Tarif Etudiants, enfants, AVS, AI (6.- au lieu de  
9.-)

**Musée du Léman**

Quai Louis-Bonnard 8, Nyon  
Tél. 022 361 09 49 - [www.museeduleman.ch](http://www.museeduleman.ch)

Rabais 50% sur billet d'entrée; gratuit pour  
enfants jusqu'à 16 ans et pour tous chaque 1er  
dimanche du mois. Visites guidées et animations

**Musée du Vieux Moudon Rochefort**

Rue du Château 50, Moudon  
Tél. 021 905 27 05 - [www.vieux-moudon.ch](http://www.vieux-moudon.ch)

Entrée 4.- au lieu de 6.-

**Musée du Vieux Pays-d'Enhaut**

Grand-Rue 107, Château-d'Oex  
Tél. 026 924 65 20 - [www.musee-chateau-doex.ch](http://www.musee-chateau-doex.ch)

Adultes 4.-, enfants gratuit  
Le Musée est en cours d'agrandissement, fermé au public jusqu'en automne 2021

**Musée d'Yverdon et région**

Le Château, Yverdon-les-Bains  
Tél. 024 425 93 10  
[www.musee-yverdon-region.ch](http://www.musee-yverdon-region.ch)

Rabais de 50% sur billet d'entrée

**Musée et Jardins botaniques cantonaux  
Pont de Nant**

Les Plans sur Bex & Av. de Cour 14b, Lausanne  
[www.musees.vd.ch/musee-et-jardins-botaniques](http://www.musees.vd.ch/musee-et-jardins-botaniques)

Rabais de 50% sur le prix d'entrée

**Musée Eugène Burnand**

Rue du Château 48, Moudon  
Tél. 021 905 88 66 - [www.eugene-burnand.ch](http://www.eugene-burnand.ch)

Billet à 4.- au lieu de 6.-

**Musée Historique de Lausanne**

Place de la Cathédrale 4, Lausanne  
Tél. 021 315 41 01 - [www.lausanne.ch/mhl](http://www.lausanne.ch/mhl)

Tarif AVS-AI

**Musée Historique de Vevey**

Rue du Château 2, Vevey  
Tél. 021 925 51 64 - [www.museehistoriquevevey.ch](http://www.museehistoriquevevey.ch)

Entrée gratuite

<b>Musée Jenisch</b> Av. de la Gare 2, Vevey Tél. 021 925 35 20 - <a href="http://www.museejenisch.ch">www.museejenisch.ch</a>	Entrée à 5.-. Conférences, visites guidées et autres activités spéciales exclues
<b>Musée militaire vaudois</b> Château de Morges, Morges Tél. 021 316 09 90 - <a href="http://www.chateau-morges.ch">www.chateau-morges.ch</a>	Rabais de 50% sur le prix d'entrée
<b>Musée monétaire cantonal</b> Place de la Riponne 6, Lausanne <a href="http://www.musees.vd.ch/musee-monetaire">www.musees.vd.ch/musee-monetaire</a>	Rabais de 50% sur le prix d'entrée
<b>Musée Romain d'Avenches</b> Avenue Jomini 16, Avenches Tél. 026 675 17 27 - <a href="http://www.aventicum.org">www.aventicum.org</a>	Rabais de 50% sur le prix d'entrée
<b>Musée Romain de Lausanne-Vidy</b> Chemin du Bois-de-Vaux 24, Lausanne Tél. 021 315 41 85 - <a href="http://www.lausanne.ch/mrv">www.lausanne.ch/mrv</a>	Rabais de 50% sur le prix d'entrée
<b>Musée Romain de Nyon</b> Rue Maupertuis 9, Nyon Tél. 022 361 75 91 - <a href="http://www.mrn.ch">www.mrn.ch</a>	Rabais de 50% sur le billet d'entrée; gratuit pour les moins de 16 ans et pour tous chaque premier dimanche du mois
<b>Musée Sherlock Holmes de Lucens</b> Rue des Greniers 7, Lucens Tél. 021 906 73 33 - <a href="http://www.lucens.ch/sherlock">www.lucens.ch/sherlock</a>	Entrée 5.- au lieu de 7.-

**Musée Suisse de la Mode**

Rue des Casernes 2, Yverdon-les-Bains  
Tél. 024 426 31 64 - [www.museemode.ch](http://www.museemode.ch)

Rabais de 50% sur billet d'entrée

**Musée Suisse de l'appareil photographique**

Grande Place 99, Vevey  
Tél. 021 925 34 80 - [www.cameramuseum.ch](http://www.cameramuseum.ch)

Entrée gratuite pour la visite du musée

**Musée Suisse de l'Orgue**

Rue du St-Bernard 5, Roche  
Tél. 021 960 46 57 - [www.orgue.ch](http://www.orgue.ch)

Rabais de 50%

**Chorus Club de jazz**

Av. Mon-Repos 3, Lausanne  
Tél. 021 323 22 33 - [www.chorus.ch](http://www.chorus.ch)

Réduction de 10.– sur billet d'entrée

**Concerts de la Cathédrale**

Lausanne  
Tél. 021 316 71 61 - [www.grandesorgues.ch](http://www.grandesorgues.ch)

Prix Etudiants-AVS-AI pour concerts payants de la Sté des Concerts de la Cathédrale. Pas de rabais pour ceux organisés hors programme annuel

**Concerts de St-François**

Eglise St-François, Lausanne  
Tél. 021 653 26 13 - [www.concerts-sainf.ch](http://www.concerts-sainf.ch)

Tarif étudiant, chômeur, AI

**Concours Clara Haskil**

Rue du Conseil 31, Vevey  
Tél. 021 922 67 04 - [www.clara-haskil.ch](http://www.clara-haskil.ch)

Rabais 50% sur toutes les épreuves (sauf la finale)

**Festival & Concours Bach de Lausanne**

Rue du Bourg 10, Lausanne  
Tél. 021 311 15 68 - [www.festivalbach.ch](http://www.festivalbach.ch)

Rabais de 15% sur les entrées, deux billets par concerts ou conférences

**L'Amalgame**

Av. des Sports 5B, Yverdon-les-Bains  
Tél. 024 426 15 36 - [www.amalgameclub.ch](http://www.amalgameclub.ch)

Tarif membre

**La Côte Flûte Festival**

Gland  
Tél. 078 888 7170 - [www.flutefestival.ch](http://www.flutefestival.ch)

Billets 10.- au lieu de 35.-

**Metropop Festival**

Salle Métropole Lausanne  
[www.fmetropop.ch](http://www.fmetropop.ch)

Rabais 30% sur le prix à la caisse le soir du concert

**Nathalie Manser, violoncelliste**

Ollon  
Tél. 076 399 15 95 - [www.nathaliemanser.com](http://www.nathaliemanser.com)

20% sur l'accompagnement „Rêve Eveillé“ (voyage musical pour enfants et thérapie pour adultes) + sur les „Jardins d'éveil musical et créativité“

**Opéra de Lausanne**

Av. du Théâtre 12, Lausanne  
Tél. 021 315 40 20 - [www.opera-lausanne.ch](http://www.opera-lausanne.ch)

Rabais de 15% : Opéras : catégories I - V; Concerts + Ballets : catégories I à III; Gaetan, Hansel Gretel + C. Pescia : catégories I et II. Au guichet uniquement

**Orchestre de Chambre de Lausanne**

Lausanne / Tél. 021 345 00 25 (Lu – ve, 9h-13h)  
- [www.ocl.ch](http://www.ocl.ch)

Rabais de 50 % sur les Concerts du dimanche et tarif étudiant/AVS aux Entr'actes du mardi

<p><b>Orchestre de la Suisse Romande</b> Tél. 022 807 00 00 - <a href="http://www.osr.ch">www.osr.ch</a></p>	<p>Tarif étudiant sur tous les concerts d'abonnement à Lausanne</p>
<p><b>Pour l'Art</b> Concert au Théâtre de l'Octogone, Pully Tél. 021 311 22 08 - <a href="http://www.pourlart.ch">www.pourlart.ch</a></p>	<p>Tarif Etudiant, soit 10.-</p>
<p><b>Quatuor Sine Nomine</b> Lausanne / Tél. 021 702 32 03 - <a href="http://www.quatuorsinenomine.ch">www.quatuorsinenomine.ch</a></p>	<p>Rabais de 50%</p>
<p><b>Rocking-Chair</b> Gilamont 60, Vevey Tél. 021 923 65 93 - <a href="http://www.rocking-chair.ch">www.rocking-chair.ch</a></p>	<p>Réduction de 20.- sur les Cartes RKC. Réduction sur les billets de concert à la caisse du soir</p>
<p><b>Rosey Concert Hall</b> Château du Rosey, Rolle <a href="mailto:contact@roseyconcerthall.ch">contact@roseyconcerthall.ch</a> - <a href="http://www.roseyconcerthall.ch">www.roseyconcerthall.ch</a></p>	<p>Billets à 10.-</p>
<p><b>Saison culturelle de Renens</b> Salle de spectacles, rue de Lausanne 37, Renens <a href="mailto:culture.jeunesse.sport@renens.ch">culture.jeunesse.sport@renens.ch</a> <a href="http://www.renens.ch">www.renens.ch</a></p>	<p>Prix fixe de 18.- le billet.</p>
<p><b>Les Scènes du Chapiteau - Festival musique</b> Ch. de la Dias 5, Romainmôtier Tél. 024 453 10 96 - <a href="http://www.scenesduchapiteau.ch">www.scenesduchapiteau.ch</a></p>	<p>Entrée 10.- au lieu de 20.- je et ve; 25.- sa</p>
<p><b>Septembre Musical - Montreux</b> Tél. 021 962 80 05 - <a href="http://www.septmus.ch">www.septmus.ch</a></p>	<p>Deux billets pour le prix d'un</p>

**Sinfonietta de Lausanne**

Av. du Grammont 11 bis, Lausanne  
Tél. 021 616 71 35 - [www.sinfonietta.ch](http://www.sinfonietta.ch)

Billets 5.- au lieu de 30.- pour les concerts de la saison de Sinfonietta.  
Concerts produits par tiers exclus.

**Société de Musique contemporaine Lausanne**

Tél. 021 329 02 82 - [www.smclausanne.ch](http://www.smclausanne.ch)

Billet à 8.- au lieu de 23.-

**Théâtre de Grand-Champ****Les Concerts de Gland**

Ch. de la Serine 2, Gland  
Tél. 079 903 61 13 [www.grand-champ.ch](http://www.grand-champ.ch)

Rabais de 50% sur les billets de concert

**Piscine couverte des Trois Sapins**

Echallens  
Tél. 021 557 18 18 - [www.echallens.ch](http://www.echallens.ch)

Rabais de 50% sur entrée à la piscine couverte

**Piscine de Bellerive-plage**

Avenue de Rhodanie 23, Lausanne  
Tél. 021 315 48 60 - [www.lausanne.ch](http://www.lausanne.ch)

Adultes : tarif «AVS» / Etudiants, apprentis et AVS : tarif «ENFANTS» / Jusqu'à 16 ans : toute la journée tarif «ENFANTS DES 17H» / Jusqu'à 6 ans : gratuit. Pas de réduction sur abo., cartes à points, leçons de natation et vente de matériel

**Piscine de Mon-Repos**

Avenue du Tribunal-Fédéral 4, Lausanne  
Tél. 021 315 48 88 - [www.lausanne.ch](http://www.lausanne.ch)

Adultes : tarif «AVS» / Etudiants, apprentis et AVS : tarif «ENFANTS» / Jusqu'à 16 ans : toute la journée tarif «ENFANTS DES 17H» / Jusqu'à 6 ans : gratuit. Pas de réduction sur abo., cartes à points, leçons de natation et vente de matériel

**Piscine de Montchoisi**

Avenue A.-M. Servan 30, Lausanne  
Tél. 021 315 49 62 - [www.lausanne.ch](http://www.lausanne.ch)

Adultes : tarif «AVS» / Etudiants, apprentis et AVS : tarif «ENFANTS» / Jusqu'à 16 ans : toute la journée tarif «ENFANTS DES 17H» / Jusqu'à 6 ans : gratuit. Pas de réduction sur abo., cartes à points, leçons de natation et vente de matériel

**Piscine et Minigolf d'Aigle**

Av. des Glariers, Aigle  
Tél. 024 466 16 20 - [www.piscine-aigle.ch](http://www.piscine-aigle.ch)

Rabais 20%

**24 Heures**

Av. de la Gare 33, Lausanne  
Tél. 0842 824 124 - [www.24Heures.ch](http://www.24Heures.ch)

Rabais 25% sur nouvel abonnement annuel. Formulaire disponible sur site Internet de 24Heures et de [Carteculture.ch/vaud](http://Carteculture.ch/vaud)

**Journal de Morges**

Rue St-Louis 2, Morges  
Tél. 021 349 30 70 - [www.journaldemorges.ch](http://www.journaldemorges.ch)

25% sur les abonnements annuels

**La Liberté**

Bd de Pérolle 42, Fribourg  
Tél. 026 426 44 66 - [www.laliberte.ch](http://www.laliberte.ch)

Rabais 30% sur les abonnements



**Café restaurant de l'Union**

Chemin des Croisettes 2, Epalinges  
Tél. 021 654 41 00 - [www.restaurant-lunion-epalinges.jimdosite.com](http://www.restaurant-lunion-epalinges.jimdosite.com)

Réduction de prix de 75% sur tous les mets et les boissons. Bon indispensable à demander par tél. 021 317 59 80 ou via site [www.caritas-vaud.ch](http://www.caritas-vaud.ch)

**Diabolo Pizza**

Av. Fraisse 9, Lausanne  
Tél. 021 601 56 56 - [www.diabolopizza.ch](http://www.diabolopizza.ch)

Rabais 20% sur les pizzas et les livraisons à domicile

**FC Lausanne Sport**

Stade Olympique de la Pontaise, Lausanne  
Tél. 021 804 10 70 - [www.lausanne-sport.ch](http://www.lausanne-sport.ch)

Billets blocs debout : rabais 30% sur les billets

**FC Pied du Jura Apples - Ballens**

Les Planches, Apples

50% sur cotisation annuelle

**Yverdon Sports** Yverdon-les-Bains  
[www.yverdonsports.ch](http://www.yverdonsports.ch)

Rabais 50% sur billet d'entrée, carte supporter, abonnement annuel Est et Ouest

**Gecko Escalade**

Rue Derrey La Velaz 3, Sottens  
Tél. 021 882 25 55 - [www.geckoescalade.com](http://www.geckoescalade.com)

Rabais 30% sur les entrées à la salle et les forfaits découvertes (non cumulable avec d'autres offres)

**Karaté Système**

Route d'Arnex 1, Eysins  
Tél. 078 616 40 04 - [www.karatesysteme.ch](http://www.karatesysteme.ch)

Rabais 50% sur inscription annuelle

**Mur d'escalade de Chavornay**

Rue de l'Industrie 18, Chavornay  
Tél. 024 441 66 52  
www.escalade-chavornay.ch

Rabais 25% sur les entrées. Cours familles 70.-  
(réduction comprise)

**Studio Iamfit, Pilates & Yoga**

Chemin du Chêne 20, Renens  
Tél. 078 695 60 10

Pilate et Yoga : 30% sur cours en groupe, abo 3  
mois 290.- / Pilates machines 30% sur cours en  
groupe, abo 3 mois en moyenne 13 cours 50.- le  
cours

**Well For You**

Place Grand-St-Jean 1, Lausanne  
Tél. 022 320 28 92 - www.wellforyou.ch

Rabais 30% sur les forfaits de séances

**Association Usine à Gaz**

Rue César Soulié 1, Nyon  
Tél. 022 361 44 04 - www.usinegaz.ch

Rabais de 30% (sauf location et co-productions)

**Café Théâtre L'Esprit Frappeur**

Rue du Grand-Pont 20, Lutry  
Tél. 021 793 12 01 - www.espritfrappeur.ch

Entrée 15.- (réservation indispensable)

**Café Théâtre Les Faux Nez**

Rte de Genève 119, Lausannery  
Tél. 021 625 05 54 - www.lesfauxnez.ch

Tarif étudiant : 16.- au lieu de 28.-

**Casino Théâtre de Rolle**

Rue du Port 15, Rolle  
Tél. 021 825 12 40 - www.theatre-rolle.ch

22.- au lieu de 28.-. AVS/Etudiant/Apprenti 17.-  
au lieu de 22.-

**CPO, Centre Pluriculturel et social d'Ouchy**

Ch. du Beau-Rivage 2, Lausanne  
Tél. 021 616 26 72 - [www.cpo-ouchy.ch](http://www.cpo-ouchy.ch)

Billet 15.- au lieu de 25.- (sauf spectacles jeune public)

**Evento Association**

Rue du Collège, Gland  
Tél. 022 364 30 30 - [www.evento-spectacle.ch](http://www.evento-spectacle.ch)

Rabais de 50% sur les spectacles catégories Humour et Culture et sur les abonnements

**Grange de Dorigny**

Unicentre, Lausanne  
Tél. 021 692 21 12 - [www.grangededorigny.ch](http://www.grangededorigny.ch)

Billet 10.- (au lieu de 20.-) abonnement «Grande Faim» 60.- au lieu de 80.-

**Bateau Lune**

Ch. e la Chapelle 10, Cheseaux-sur-Lausanne  
Tél. 021 731 76 97 - [www.bateaulune.ch](http://www.bateaulune.ch)

CHF 20.- (au lieu de 30.-) pour chacun des spectacles de la saison ou rabais de 30% sur tout autre événement (à l'exclusion des stages).

**Le Beaulieu**

Rue du Jura 5, Payerne - [www.lebeaulieu.ch](http://www.lebeaulieu.ch)

Rabais de 20%

**L'Octogone Théâtre de Pully**

Av. de Lavaux 41, Pully  
Tél. 021 721 36 20 - [www.theatre-octogone.ch](http://www.theatre-octogone.ch)

Rabais 20% sur spectacles de la saison officielle

**Le Petit Théâtre de Lausanne**

Pl. de la Cathédrale 12, Lausanne  
Tél. 021 323 62 13 - [www.lepetittheatre.ch](http://www.lepetittheatre.ch)

Rabais 5.- sur spectacles et concerts à 15.-, sauf ceux avec mention «toute faveur suspendue» ou entrée à 10.-

**Le Reflet - Théâtre de Vevey**

Rue du Théâtre 4, Vevey  
Tél. 021 925 94 94 - [www.lereflet.ch](http://www.lereflet.ch)

Rabais 50% sur spectacles de la Saison du Théâtre (limite des places dispon.). Exclut: gala 31 décembre et spectacles en co-production

<b>Manufacture</b> , Haute Ecole de Théâtre de Suisse Romande La Manufacture, Rue du Grand-Pré 5, Lausanne - Tél. 021 620 08 82 - www.hetsr.ch	Gratuité sur spectacles de la Manufacture
<b>Pulloff Théâtres</b> Rue de l'Industrie 10, Lausanne Tél. 021 311 44 22 - www.pulloff.ch	Entrée 15.-
<b>Rêves en Stock , Repas Meurtres et Mystères</b> , Chardonne Tél. 021 921 84 32 - www.meurtresetmysteres.ch	Entrée 15.-
<b>Théâtre 2.21</b> Rue de l'Industrie 10, Lausanne Tél. 021 311 65 14 - www.theatre221.ch	Rabais de 25% Exclus les événements au tarif unique
<b>Théâtre Beausobre</b> Av. de Vertou 2, Morges Tél. 021 804 15 65 - www.beausobre.ch	Rabais 10.- sauf spectacles jeune public (12.- au lieu de 16.-) et Festival Morges-sous-rires et Festival Diabolo (pas de rabais)
<b>Théâtre Beno Besson</b> Rue du Casino 9, Yverdon-les-Bains Tél. 024 423 65 84 - www.theatrebennobesson.ch	Rabais 50% sur les billets d'entrée, sauf spectacles produits par des tiers
<b>Théâtre Boulimie</b> Pl. Arlaud 1, Lausanne Tél. 021 312 97 00 - www.theatreboulimie.com	28.- au lieu de 34.- pour le porteur de <b>CarteCulture</b> et un accompagnant.
<b>Théâtre de l'Arsenic</b> Rue de Genève 57, Lausanne Tél. 021 625 11 36 - www.arsenic.ch	Rabais 40%, sauf manifestations organisées par des partenaires

**Théâtre de la Tournelle**

Rue de la Routnelle 2, Orbe  
Tél. 024 441 39 66 - [www.tournelle.ch](http://www.tournelle.ch)

Tarif réduit

**Théâtre de l'Echandole**

Le Château, Yverdon-les-Bains  
Tél. 024 423 65 84 - [www.echandole.ch](http://www.echandole.ch)

Rabais 50%, sauf spectacles produits par des tiers, cours, ateliers et bar

**Théâtre de Poche de la Grenette**

Rue de Lausanne 1, Vevey  
Tél. 021 921 60 37 - [www.theatregrenette.ch](http://www.theatregrenette.ch)

Rabais 50%,  
sauf spectacle en collaboration avec Montreux Comedy Festival

**Théâtre de Vidy-Lausanne**

Av. E.-Jaques-Dalcroze 5, Lausanne  
Tél. 021 619 45 45 - [www.vidy.ch](http://www.vidy.ch)

Billets à 16.- au lieu de 42.-. Cartes de réduction 80.- au lieu de 130.-. Spectacles hors programmation et hors grille tarifaire exclus

**Théâtre des Trois-Quarts**

Av. Reller 7, Vevey  
Tél. 021 921 75 71 - [www.troisquarts.ch](http://www.troisquarts.ch)

Billets à 10.- sur spectacles produits par Les Trois-Quarts

**Théâtre du Jorat**

Mézières  
Tél. 021 903 07 55 - [www.theatredujorat.ch](http://www.theatredujorat.ch)

Rabais de 50% sur catégories A et B, tarif préférentiel sur autres catégories (sauf concerts qui ne sont pas dans la plaquette de saison)

**Théâtre Hameau-z'Arts**

Rte de Berne, Payerne  
Tél. 026 660 61 61 - [www.hameau-z-arts.ch](http://www.hameau-z-arts.ch)

Rabais de 10.- sur tarif plein et de 5.- sur tarif enfant (hormis spectacles à prix unique et spectacles hors programme)

**Théâtre l'Oriental Vevey**

Rue de l'Italie 22, Vevey 2  
Tél. 021 923 74 50 - [www.orientalvevey.ch](http://www.orientalvevey.ch)

Rabais de 50% sur les entrées

**Théâtre Montreux-Riviera**

Rue du Pont 32, Montreux - Tél. 021 961 11 32  
[www.theatre-montreux-riviera.ch](http://www.theatre-montreux-riviera.ch)

Jusqu'à 25 ans révolu : billet à 10.-;  
 dès 26 ans : billet à 20.-

**Théâtre Pré aux Moines**

Pré-aux-Moines 8, Cossonay-ville  
 Tél. 021 861 04 75 - [www.preauxmoines.ch](http://www.preauxmoines.ch)

Rabais 30% sur les billets d'entrée

**Théâtre Rikiko**

Ch. des Sapins 20, Aubonne  
 Tél. 021 808 61 82 - [www.rikiko.ch](http://www.rikiko.ch)

50% sur prix des cours pour parents. Les spectacles organisés par le Rikiko sont gratuits

**TKM - Théâtre Klébert-Méleau**

Rue de l'Usine à Gaz 9, Renens  
 Tél. 021 625 84 29 - [www.t-km.ch](http://www.t-km.ch)

Billet 18.- au lieu de 25.-

**XANNDÀ théâtre Lausanne**

Tél. 079 287 34 73 - [www.xannda.ch](http://www.xannda.ch)

Rabais 10% ou tarif réduit

**Société de navigation sur les lacs de Neuchâtel et Morat**

Tél. 032 729 96 00 - [www.navig.ch](http://www.navig.ch)

Rabais de 80% sur carte journalière 3 lacs 15.-  
 au lieu de 69.-

**Taxi Chaplin**

Tél. 079 219 76 76 - [www.taxi-chaplin.ch](http://www.taxi-chaplin.ch)

Rabais 20% sur toutes les courses

**Das Zelt - La Tente**

Place Bellerive, Lausanne  
[www.caritas.ch](http://www.caritas.ch)

Spectacle «Comedy Club 14»

Adultes: 10.-, enfants jusqu'à 16 ans: 5.-

**Caritas Suisse**

[www.caritas.ch](http://www.caritas.ch)

Forum Caritas Suisse (chaque année en janvier à Berne) à 100.- au lieu de 220.-

**Cirque Knie**

[www.knie.ch](http://www.knie.ch)

50% sur des spectacles de cirque

**Hotelcard**

Tél. 0848 711 717

Hotelcard pour 1 année : 35.- au lieu de 95.-

**Epiceries Caritas**

23 épiceries dans toute la Suisse  
[www.epiceriecaritas.ch](http://www.epiceriecaritas.ch)

Prix plus bas de 30 à 50% que les prix du marché

**Vaud :**

Lausanne : avenue du Rond-Point 8

Renens : rue du Midi 4

Vevey : avenue Reller 4

Yverdon-les-Bains : rue des Philosophes 13

**Le Monde Diplomatique**

[www.woz.ch/lmd/lmd.php](http://www.woz.ch/lmd/lmd.php)

30% sur abonnement annuel (en allemand)

# Carte de commande

Exemple du courrier que vous recevez de la part du Canton de Vaud

Ceci est un exemple du courrier que vous avez reçu de l'office vaudois de l'assurance-maladie et accident (OVAM) concernant l'octroi d'un subside pour la réduction de votre prime d'assurance-maladie. Celui que vous avez reçu porte vos propres coordonnées.

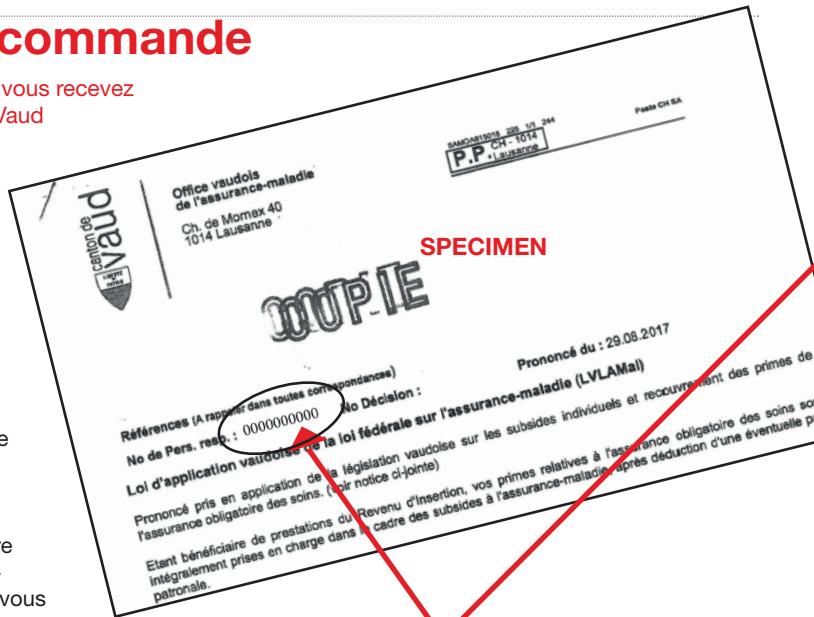

**Exemple du numéro OVAM**  
10 chiffres à reporter dans les cases



# Je commande une CarteCulture

N° OVAM qui se trouve sur le courrier reçu de l'organe cantonal de contrôle de l'assurance-maladie

Indispensable pour commander la CarteCulture



**CarteCulture**  
Canton de Vaud

Nom

Prénom

Adresse

NP, Localité

Adresse e-mail

@

Téléphone

Date de naissance

Date

Signature

La CarteCulture est personnelle. Vous en recevrez une pour chaque membre de votre famille (enfants dès 5 ans). Elle est gratuite et valable une année, soit jusqu'au 31 décembre 2020.

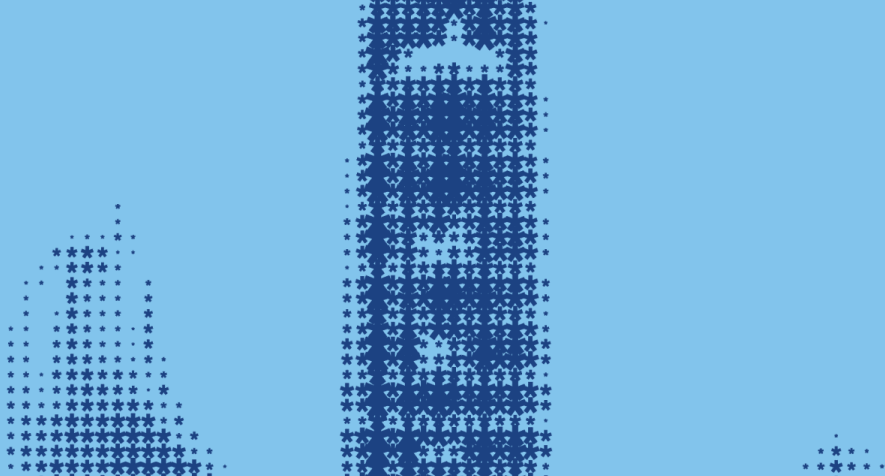

**CarteCulture**  
Canton de Vaud



**CARITAS**